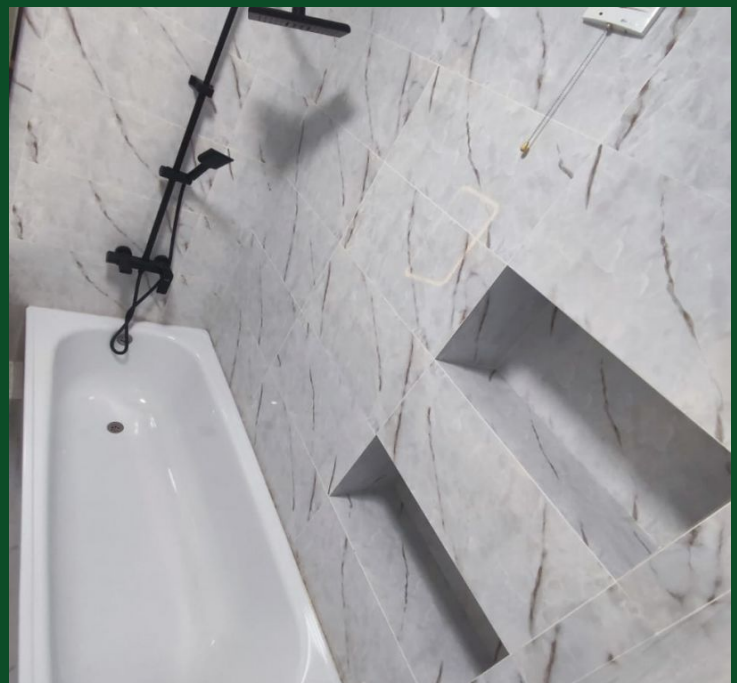

Продажа

3-комнатная квартира, 50 м²

С.Бесагаш,

Халиуллина , 196 / 1

₸ 30 500 000

Представляем вашему вниманию эксклюзивное предложение – просторную евротрешку в новостройке жилого комплекса, расположенную в живописном районе напротив Магнума по талгарке. Эта квартира станет идеальным выбором для тех, кто ценит комфорт, стиль и удобство расположения.

Квартира обладает всеми преимуществами для современной жизни:

Пластиковые окна для идеальной тепло- и звукоизоляции.
Неугловая, что обеспечивает дополнительную тишину и уют.
Изолированные комнаты, предоставляющие личное пространство каждому члену семьи.
Современная кухня-студия с встроенной мебелью – ваше идеальное место для кулинарных экспериментов.
Новейшая сантехника и установленные счетчики для контроля за коммунальными расходами.
Тихий и уютный двор, где ваши дети смогут безопасно играть.
ЖК новый и предлагает превосходные условия для жизни: рядом находятся остановки общественного транспорта, фудкорты и другие важные объекты инфраструктуры. Ремонт в квартире выполнен с использованием качественных материалов, квартира ждет своих первых жильцов.

Это ваш шанс обзавестись идеальным домом для себя и своей семьи. Не упустите возможность воплотить мечту в реальность!

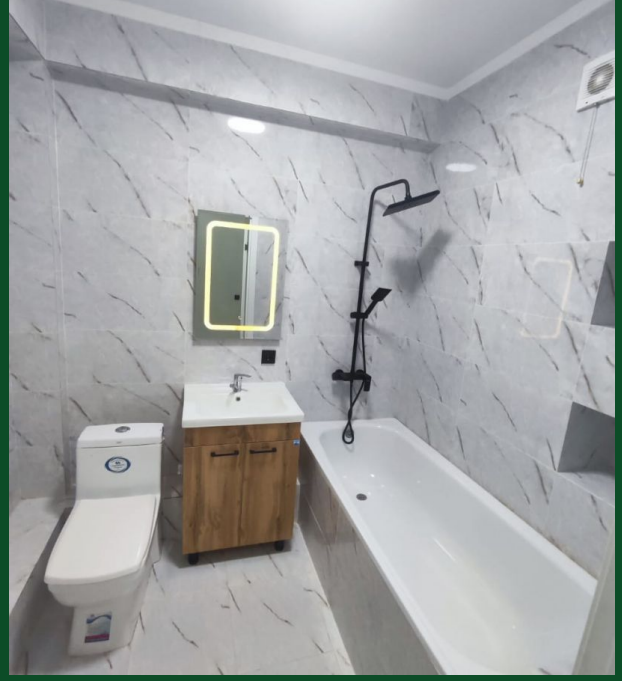

Количество комнат: **3**
Тип дома: **монолит**
Площадь кухни: **9 м²**
Этажей в доме: **5**
Тип балкона: **нет**
Наличие мебели: **без мебели**
кухня-студия: **Да**

Год постройки дома: **2021 г.**
Общая площадь: **50 м²**
Этаж: **4**
Тип санузла: **Совмещенный**
Ремонт: **евроремонт**
Вид из окон: **во двор**
В залоге: **Нет**

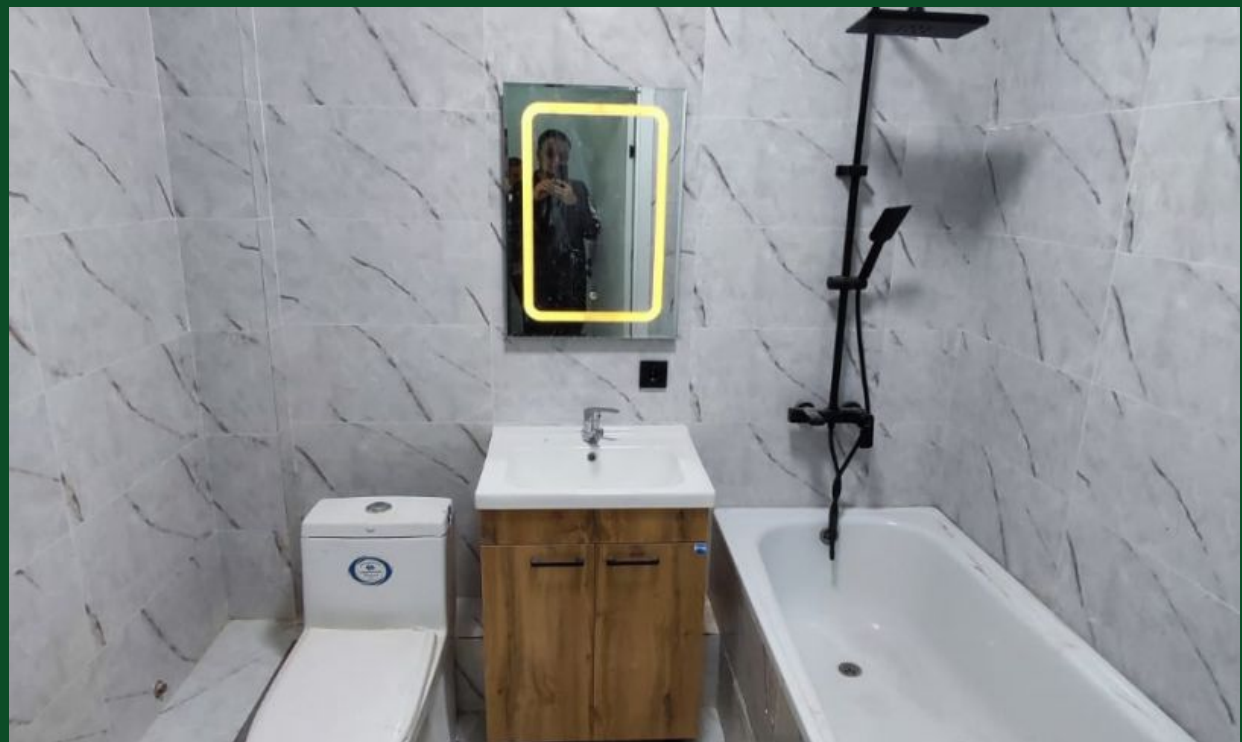

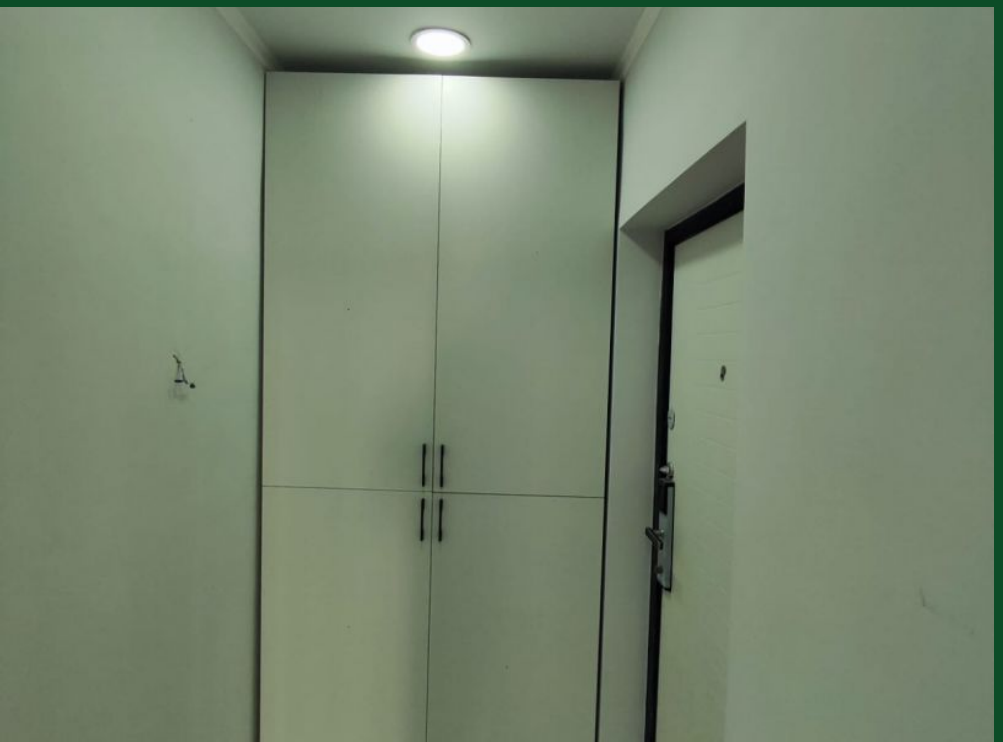

4
10.6
3.22
3.26
5
10.8
3.32
3
6.3
1.90
h=2.80
2.54
1.88
2
4.2
2.25
1
9.2
2.61
6
5.2
2.61
4.61
2.00

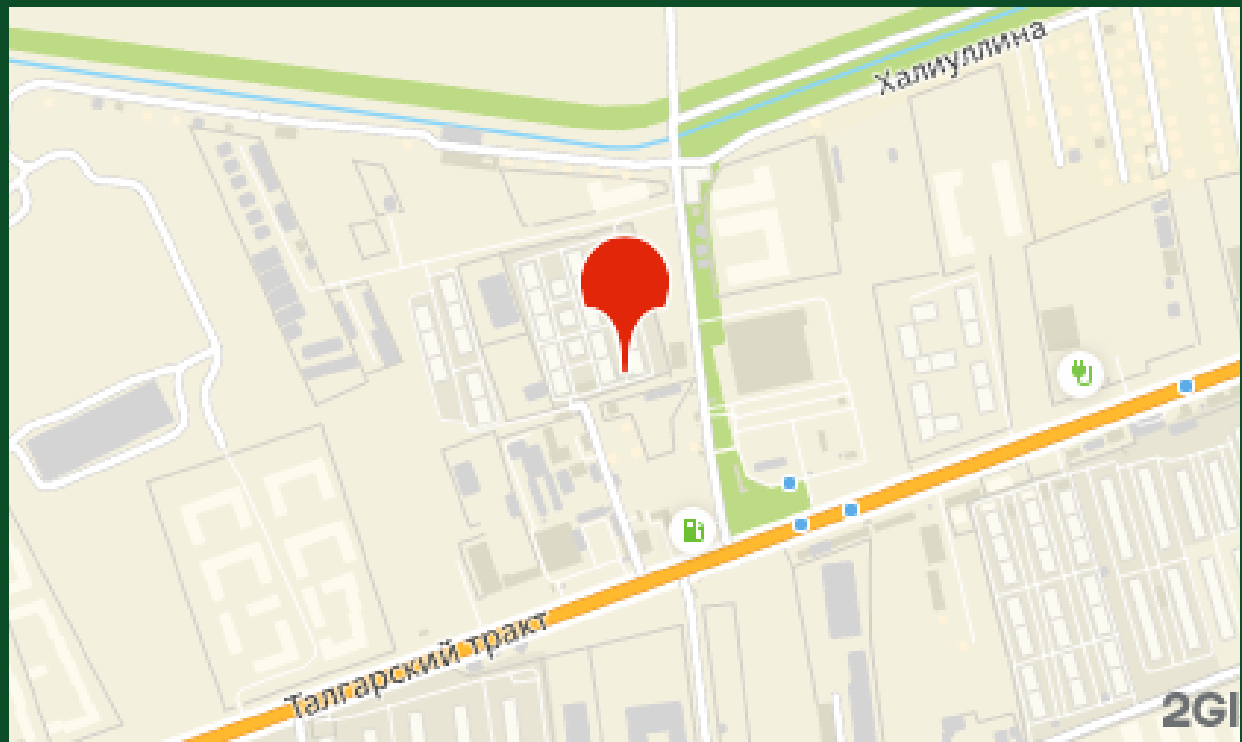
Халиуллина
Талгарский тракт
2GI