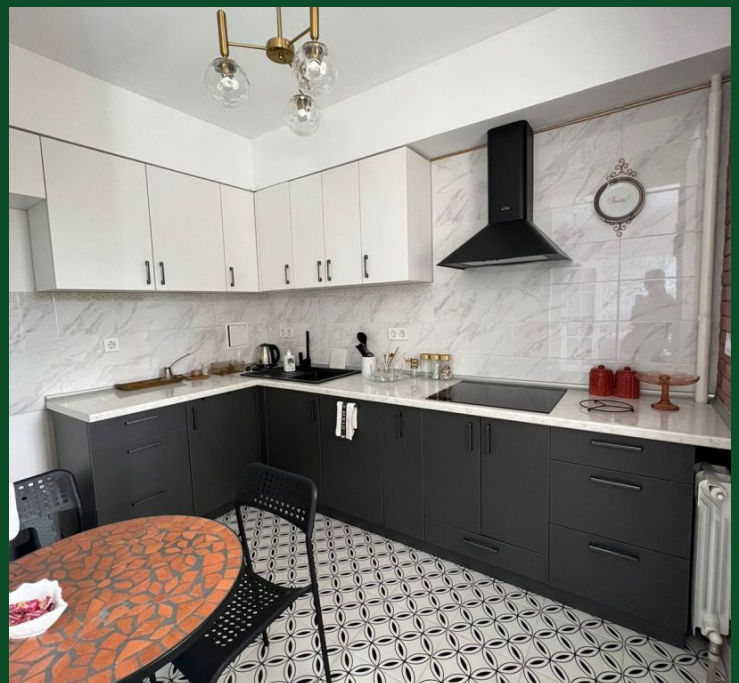

Продажа

2-к.квартира, 55 м², 7/9 эт,

Алматы,

улица Асанбая Аскарова

₸ 49 000 000

Встроенная кухня, кондиционер, комнаты изолированы, тихий двор, неугловая, новая сантехника, кладовка.
Вид из окна - на миллион!

Абсолютно НОВАЯ квартира в экологически чистом районе Алматы - ЖК Аль-Фараби. Только после ремонта. Мебелирована. Проводка, шумоизоляция, ламинат, двери, сантехника - все высокого качества. Делали для себя, но изменились обстоятельства. В квартире никто не жил (!). Имеется одна кладовая комната (!нет на фото) и отдельно гардеробная, большая лоджия, ванная комната и грамотное зонирование пространства. отдельное место занимает шикарный вид из окна 7 этажа.
В квартире полностью оборудована спальная комната, кухня, установлены новые кондиционер, плита, посудомоечная машина, вытяжка.
В жилом комплексе имеется круглосуточный супермаркет, аптека, две овощных лавки, салон красоты, барбер шоп, продленка для детей, хозяюшка, пекарня.

В шаговой доступности санаторий Алматы и Президентский парк.

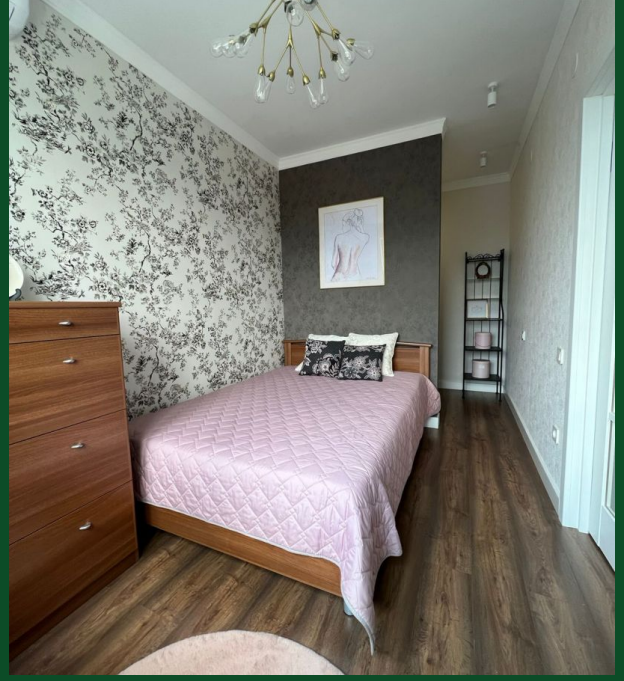

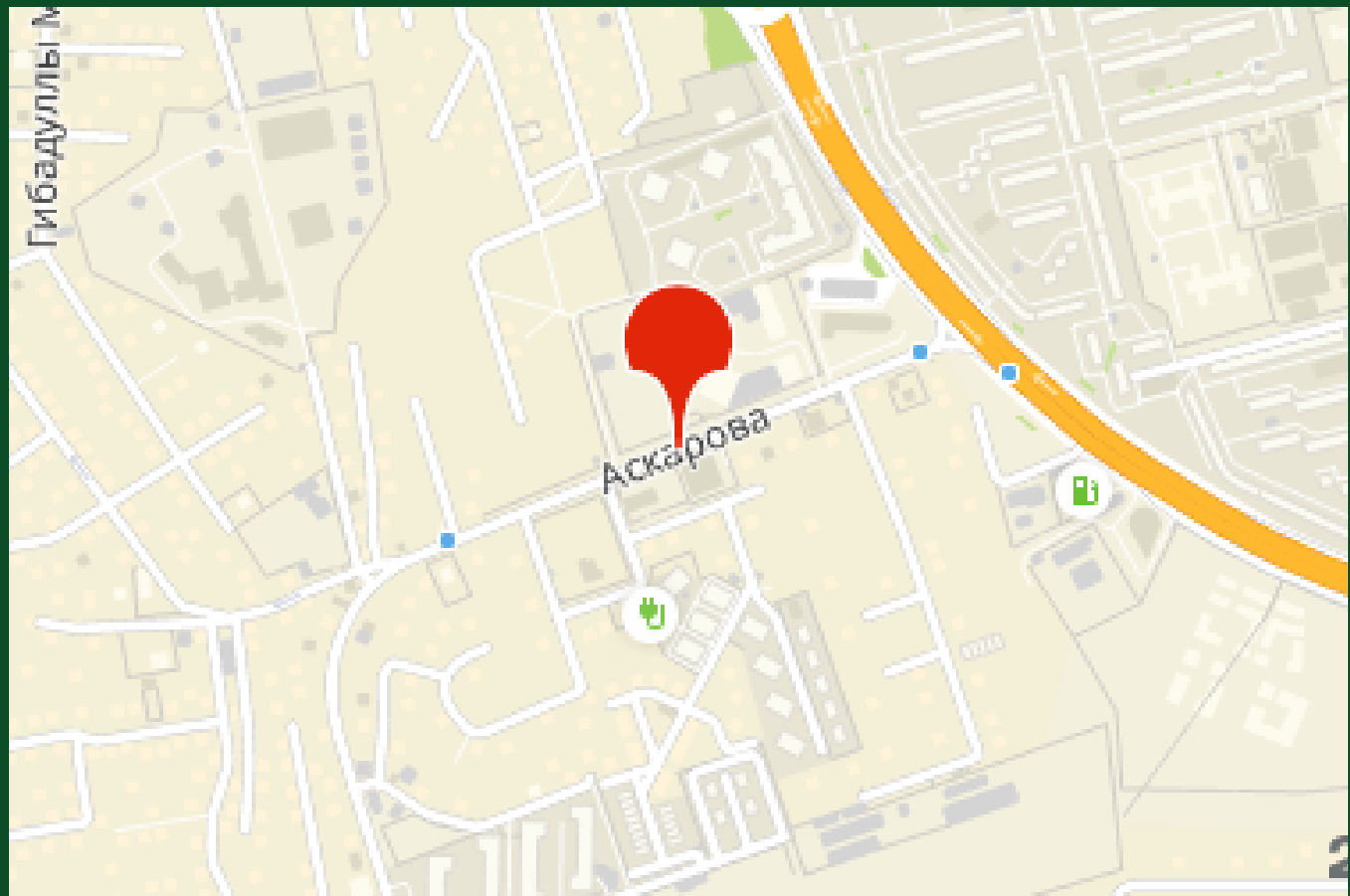

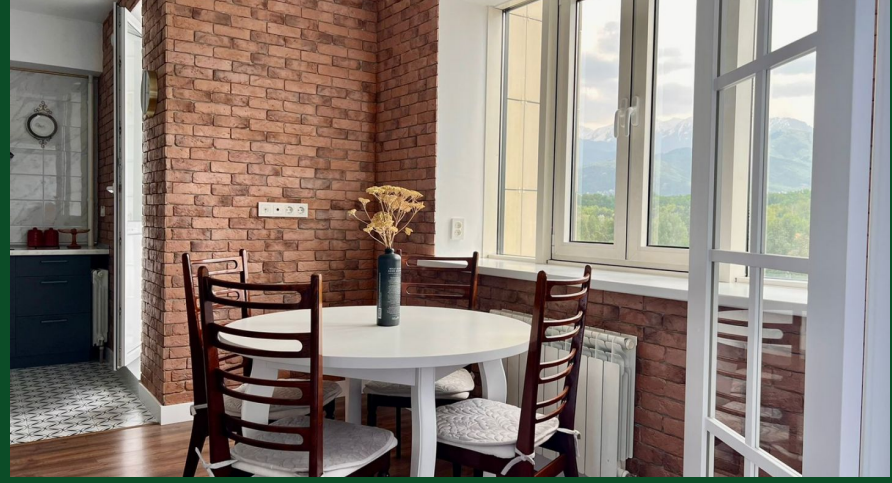

Количество комнат: **2**
Тип дома: **монолит**
Площадь кухни: **7 м²**
Этажей в доме: **9**
Тип балкона: **лоджия**
Наличие мебели: **частично**
В залоге: **Нет**

Год постройки дома: **2008 г.**
Общая площадь: **55 м²**
Этаж: **7**
Тип санузла: **Совмещенный**
Ремонт: **евроремонт**
Вид из окон: **на улицу**