Продажа

## коттедж 289 м² на участке 6 сот.

С.Бесагаш,

с. Бесагаш улица Орманова

**₸ 80 000 000**

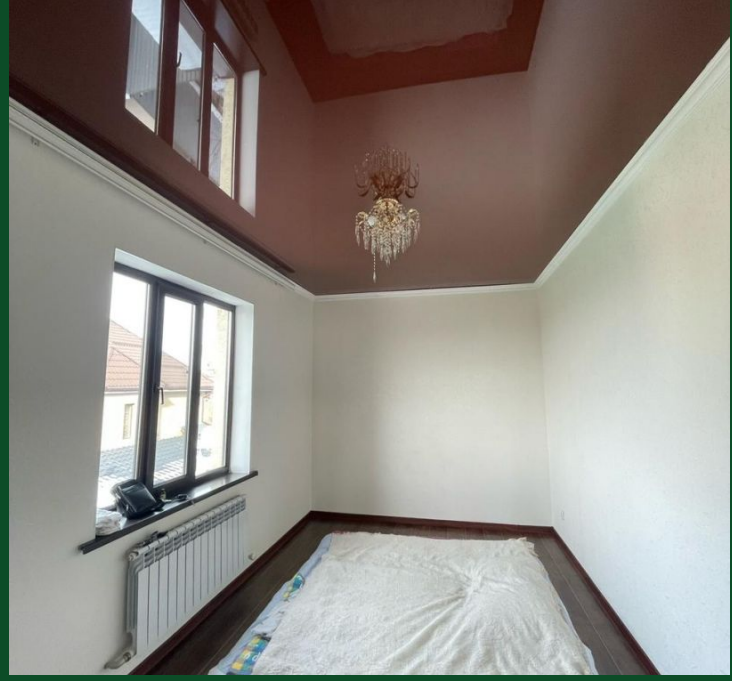

Уважаемые алматинцы! Срочно продается 2-х этажный катедж в районе п Бесагаш на против магнума, отличный ремонт, хоз постройки, навес, баня, беседка. Участок полностью огорожен рванным кирпичом, брущатка. Отопление газ, с водой перебоев нет. Это дом Вашей мечты за такую сумму, учтено все! С окон отличный вид на горы.

Тип объекта: **коттедж**
Общая площадь: **289 м²**
Количество этажей: **2**
Год постройки: **2018**
Тип участка: **ИЖС**
Душ: **В доме**

Тип дома: **кирпичный**
Площадь участка: **6 сот.**
Подвальное помещение: **нет**
Материал стен: **Кирпич**
Санузел: **в доме**
Удобства: **баня, навес, хозпостройки, высота потолков 3м**