Продажа

1-к.квартира, 37 м², 5/12 эт,

Алматы,

Байтерекова улица, 85

₸ 26 000 000

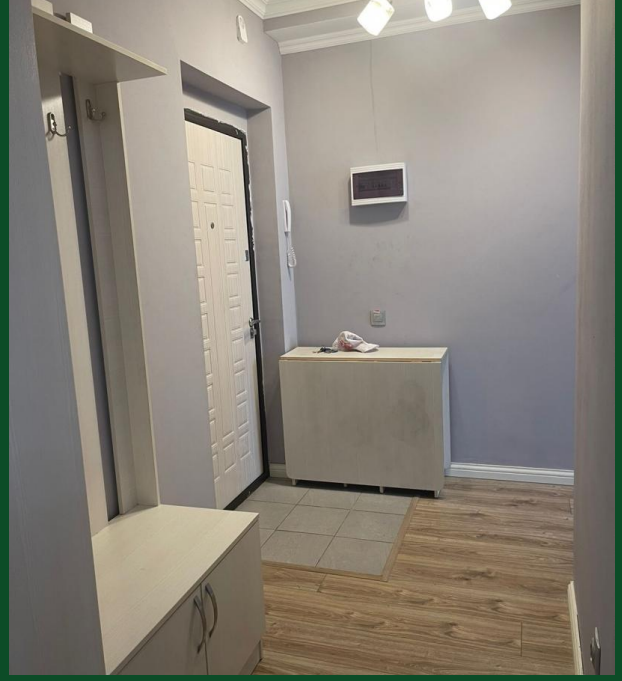

Продается 1 комнатная квартира в очень хорошем районе, рядом садик школа, полеклиника, можно и в ипотеку.

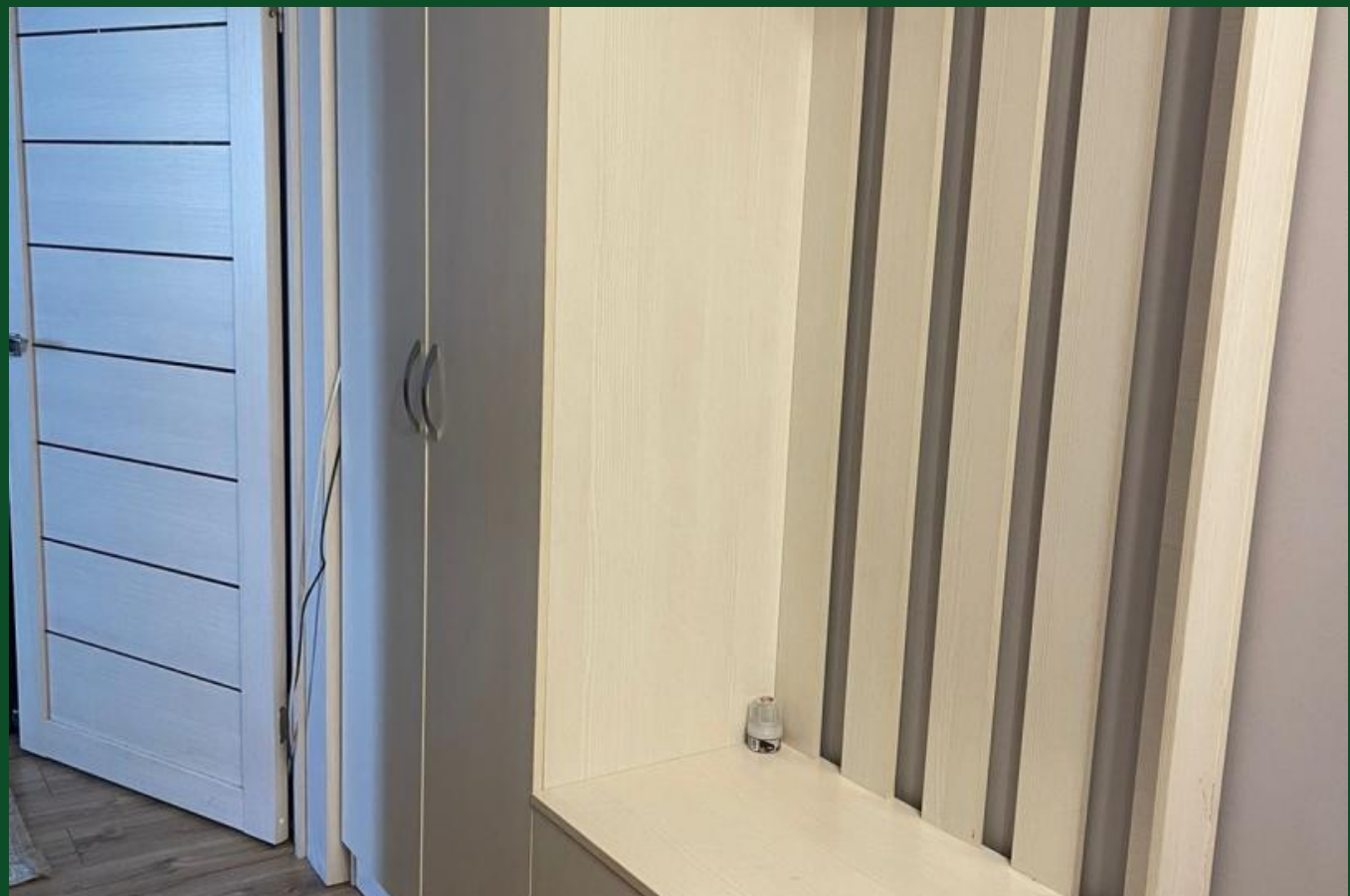

Название ЖК: **ЖК Алмалы**
Год постройки дома: **2020 г.**
Общая площадь: **37 м²**
Этажей в доме: **12**
Тип балкона: **балкон**
Наличие мебели: **полностью**
кухня-студия: **Нет**
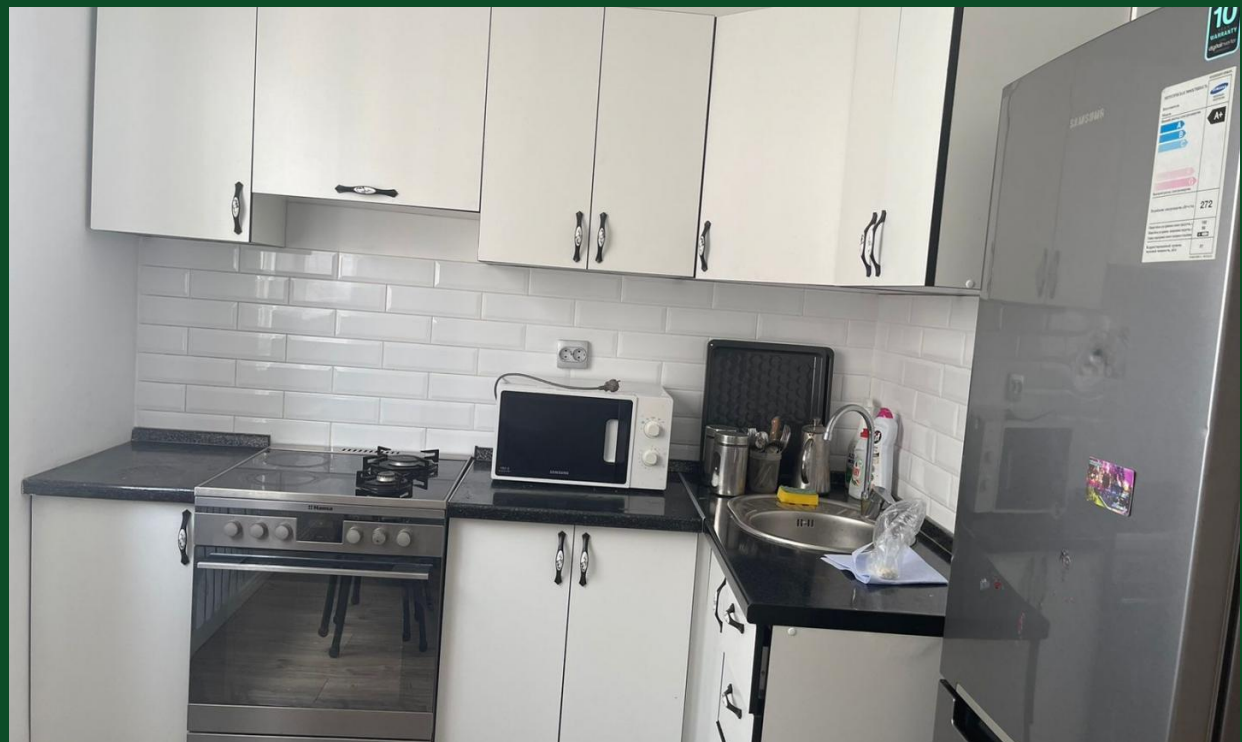
Количество комнат: **1**
Тип дома: **монолит**
Этаж: **5**
Тип санузла: **Совмещенный**
Ремонт: **косметический**
Вид из окон: **во двор**
В залоге: **Нет**