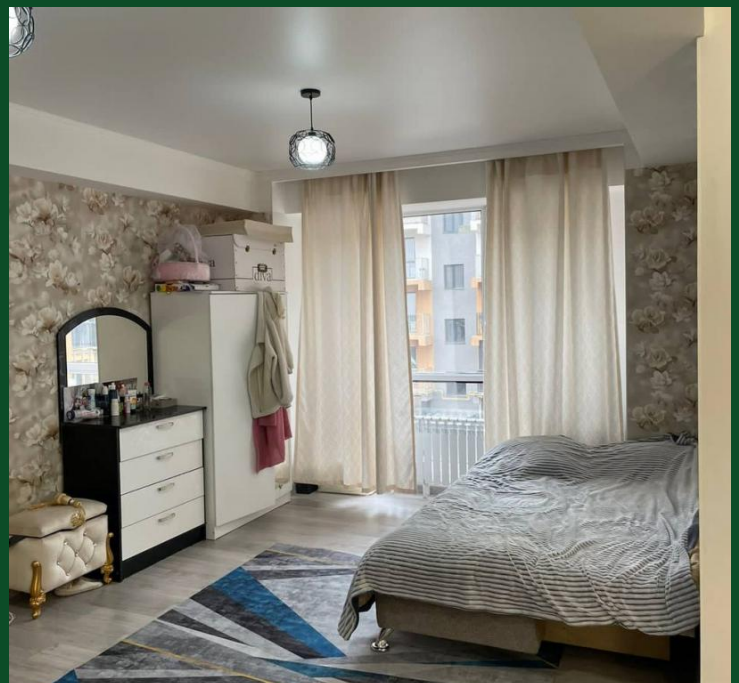

Продажа

## 1-комнатная квартира · 48 м² · 3/6

Алматы,

Жунисова улица, 3 / 3

**₸ 26 500 000**

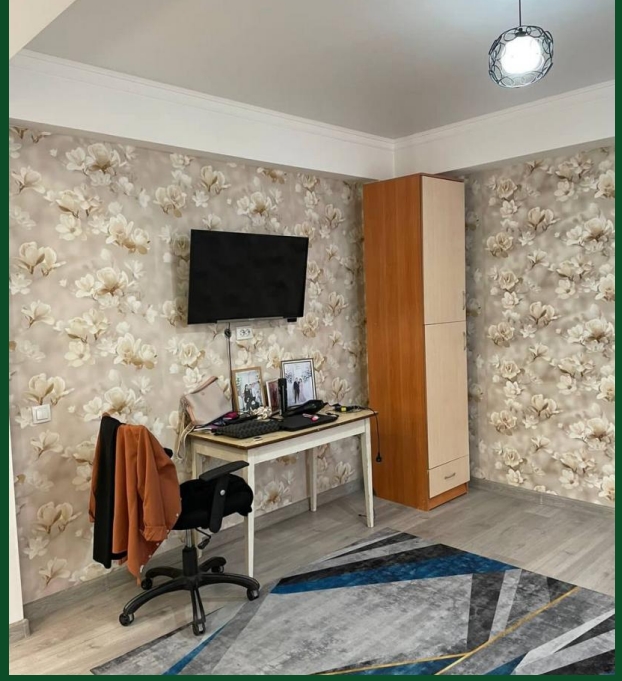

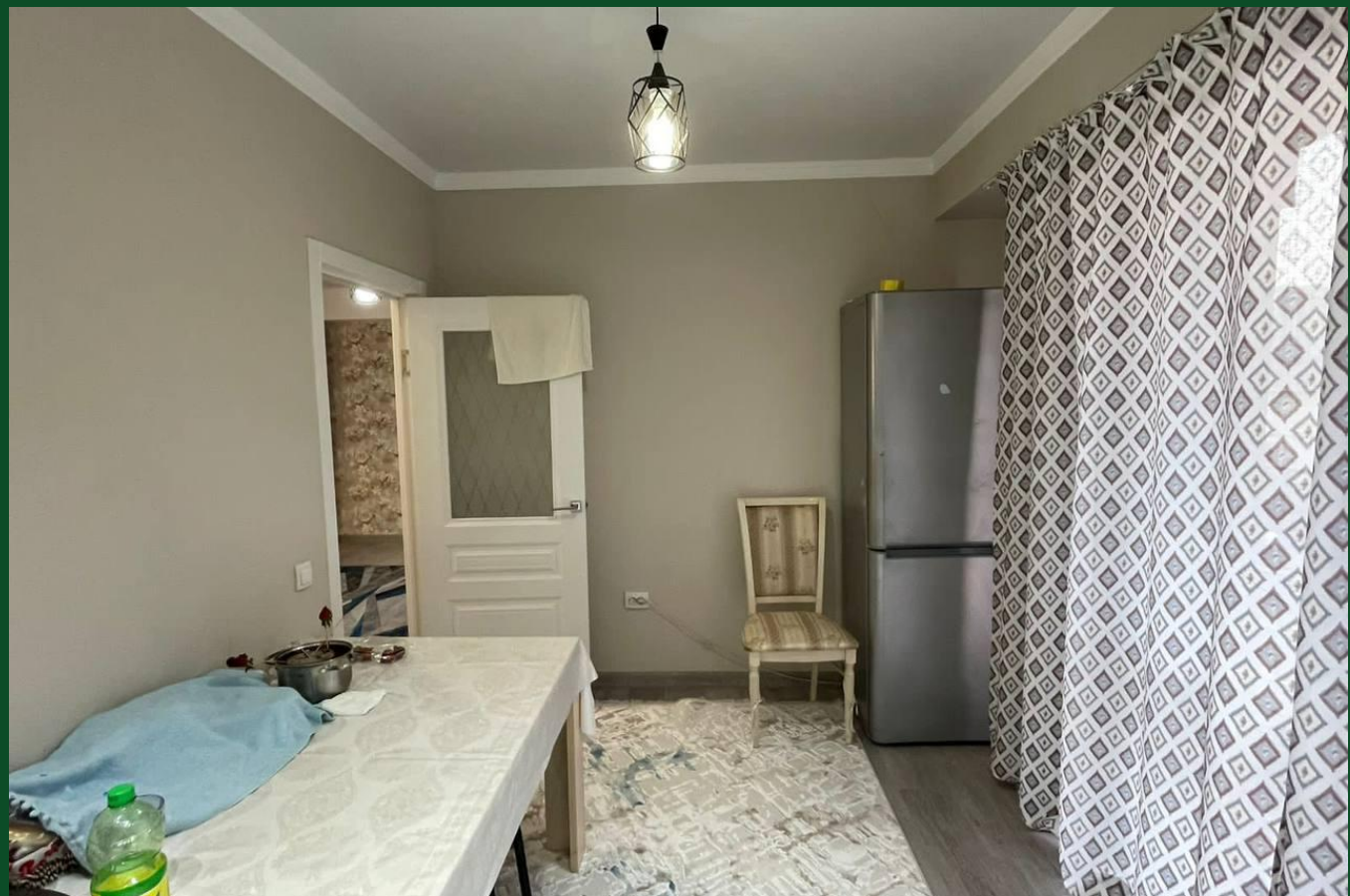

**Продается уютная квартира вторичного жилья**

 Жилой комплекс расположен в тихом районе города, вблизи всех необходимых объектов инфраструктуры: школы, детские сады, поликлиники, магазины и транспортная развязка.

Название ЖК: **ЖК Alma City 4**
Год постройки дома: **2022 г.**
Площадь кухни: **12 м²**
Этажей в доме: **6**
Тип балкона: **балкон**
Наличие мебели: **полностью**
В залоге: **Да**

Количество комнат: **1**
Общая площадь: **48 м²**
Этаж: **3**
Тип санузла: **Совмещенный**
Ремонт: **евроремонт**
Вид из окон: **во двор**