Продажа

2-х комнатная квартира 56 м2 9/9 этаж

С.Бесагаш,

Райымбек батыра улица, 25 б / 1

₸ 32 000 000

Продаётся 2-комнатная квартира площадью около 54 м² на 9 м этаже ЖК «Dostar» за 32.000.000 тенге. Квартира с качественным ремонтом, практичной планировкой (отдельная спальня и гостиная), выполнена в чистовой отделке. Комплекс эконом-класса с автономным отоплением, видеонаблюдением, обустроенной и охраняемой территорией, а также наземным паркингом. ЖК расположен в экологичном районе у подножия Заилийского Алатау, с развитой инфраструктурой (школы, садики, магазины) и отличной транспортной связью до центра Алматы (около 10 минут по ВОАД). Идеальный вариант для семьи, ищущей готовое жильё в благоустроенном районе. Торг есть

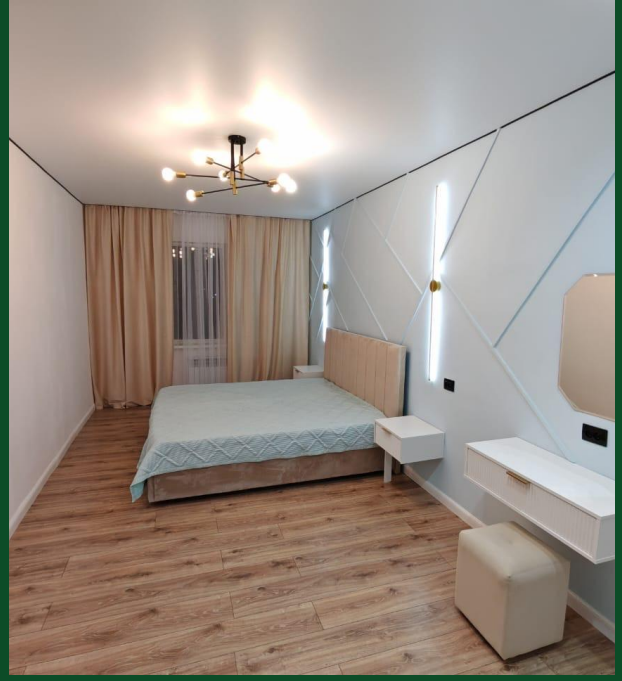

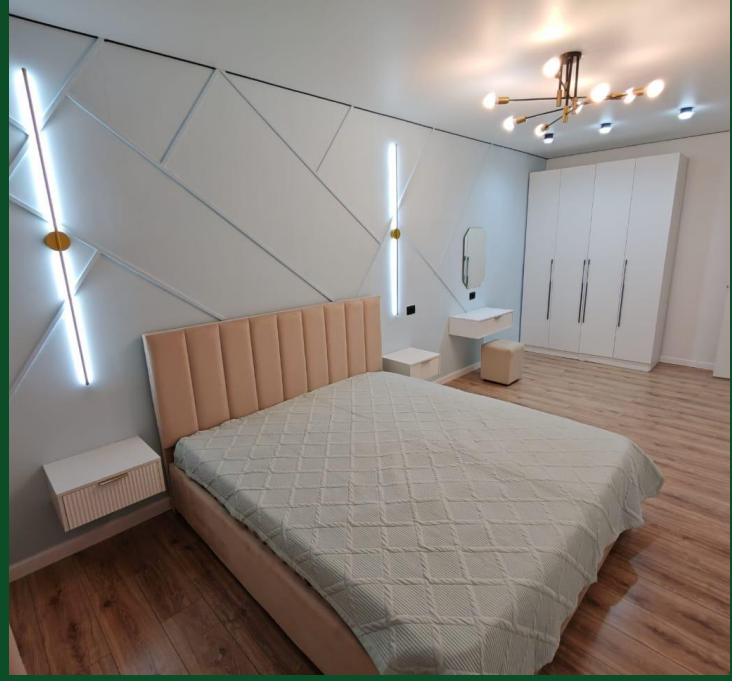

Название ЖК: **ЖК Dostar**
Тип дома: **монолит**
Этаж: **9**
Тип санузла: **Совмещенный**
Наличие мебели: **полностью**

Количество комнат: **2**
Общая площадь: **56 м²**
Этажей в доме: **9**
Ремонт: **евроремонт**
В залоге: **Нет**

VANT
6
Cycles
CONTROL

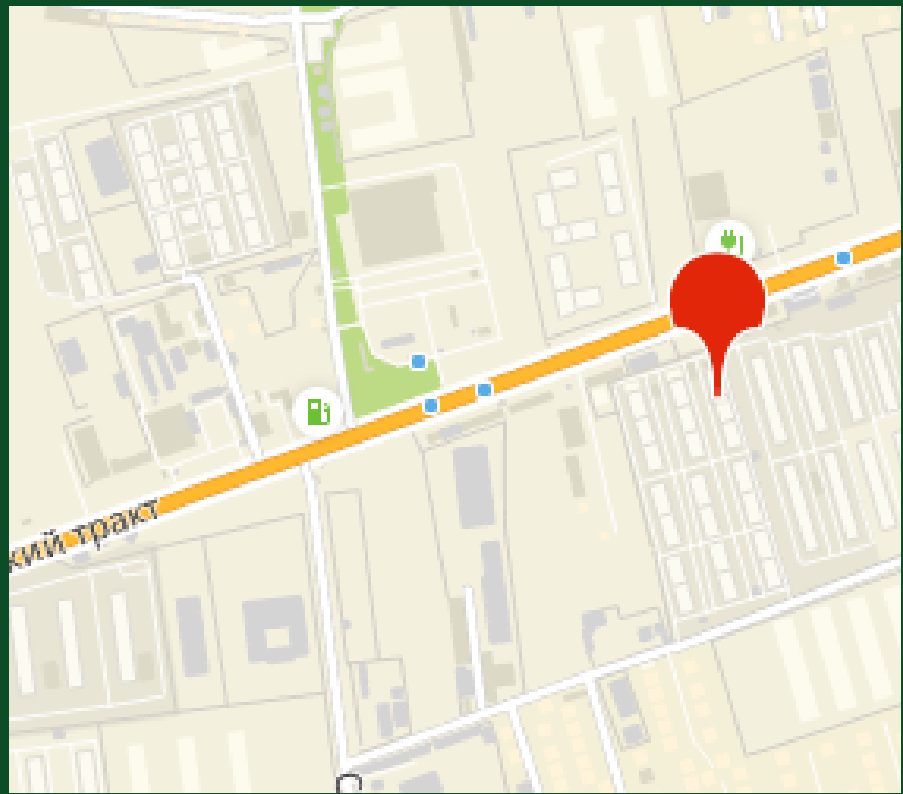
кий тракт