Продажа

Евротрешка 69 кв м

С.Бесагаш,

Райымбек батыра улица, 285

₸ 38 000 000

Вашему вниманию предоставляется Евротрешка а в ЖК Нурия на самом востребованном 5 этаже, золотая середина, общая площадь составляет 69 кв м. Евротрешка с шикарным ремонтом – это современное жилье, которое сочетает в себе простор, функциональность и стильный дизайн. Обычно это трехкомнатная квартира, где объединены кухня и гостиная, создавая просторную кухню-гостиную, и две отдельные спальни. Ремонт выполнен в изысканном стиле, с использованием качественных материалов и современных технологий. В отделке преобладают светлые тона, которые визуально расширяют пространство и придают ему ощущение легкости и свежести.
Современная встроенная кухня - элегантный контраст глубокого серого цвета. Функциональная кухня с современной техникой плавно переходит в уютную зону отдыха с диваном. Расположена обеденная зона с компактным вместительным столом, отсутствие резких границ, делает переход естественным и воздушным. Функциональная кухонная линия удобно соседствует с обеденной зоной.
Зона отдыха с диваном и ТВ - панелью органично завершает композицию, сохраняя ощущение пространство и легкости.

Белоснежный спальный гарнитур создает ощущение кристальной чистоты, зеркальные фасады - зрительно расширяют пространство, делая спальню просторнее и светлее. Спальня имеет прямой выход на лоджию - утро начинается с потоков естественного света.

Для безопасности жильцов предусмотрена круглосуточная система видеонаблюдения, а также система контроля доступа в парадные. Документы готовы к сделки, собственник - 1 человек. Звоните, чтобы записаться на просмотр и убедиться в преимуществах лично.

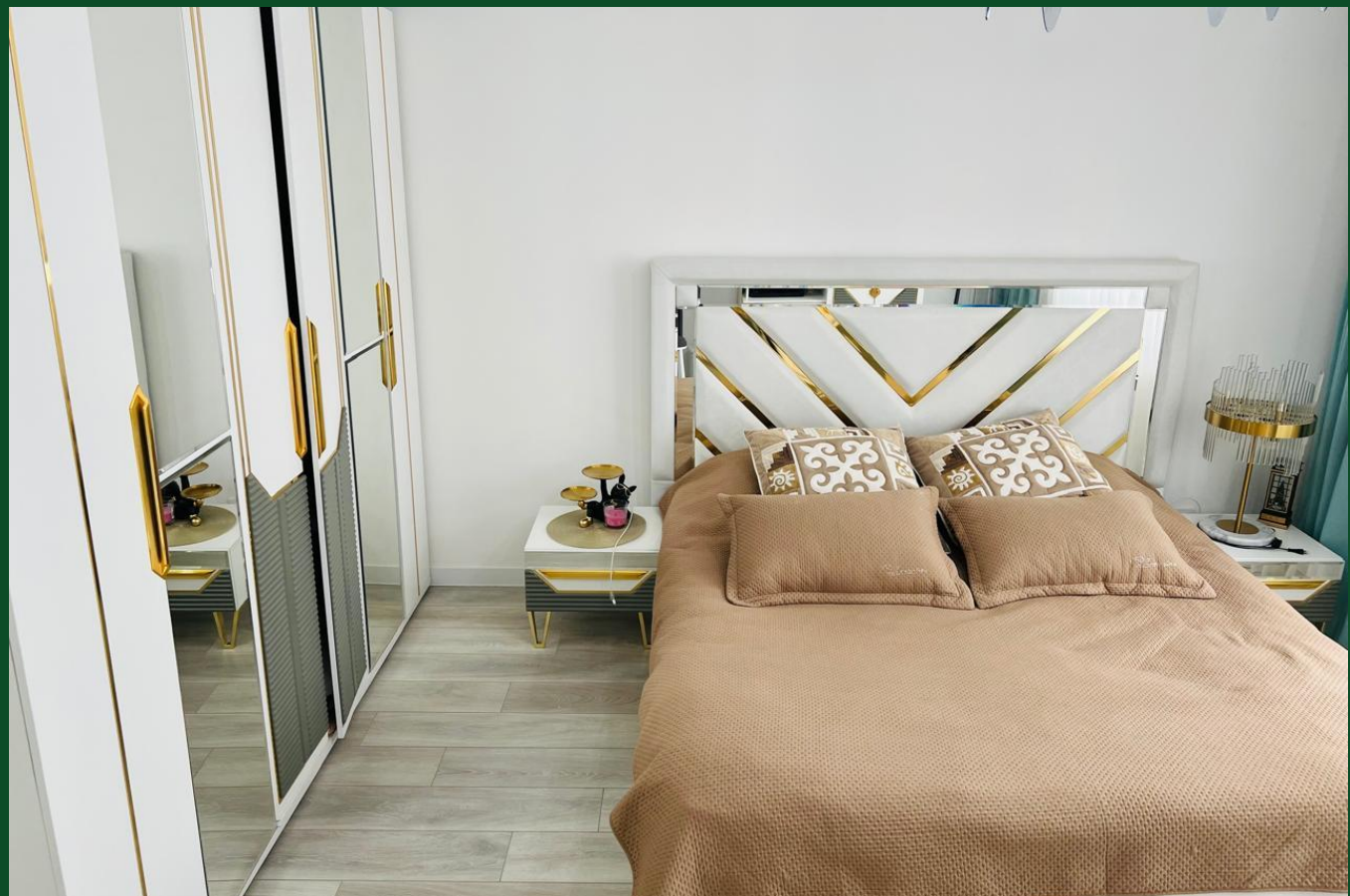

Количество комнат: **3**
Тип дома: **монолит**
Этаж: **5**
Тип санузла: **Совмещенный**
Ремонт: **евроремонт**
Вид из окон: **во двор**

Год постройки дома: **2022 г.**
Общая площадь: **69 м²**
Этажей в доме: **9**
Тип балкона: **лоджия**
Наличие мебели: **полностью**
В залоге: **Да**

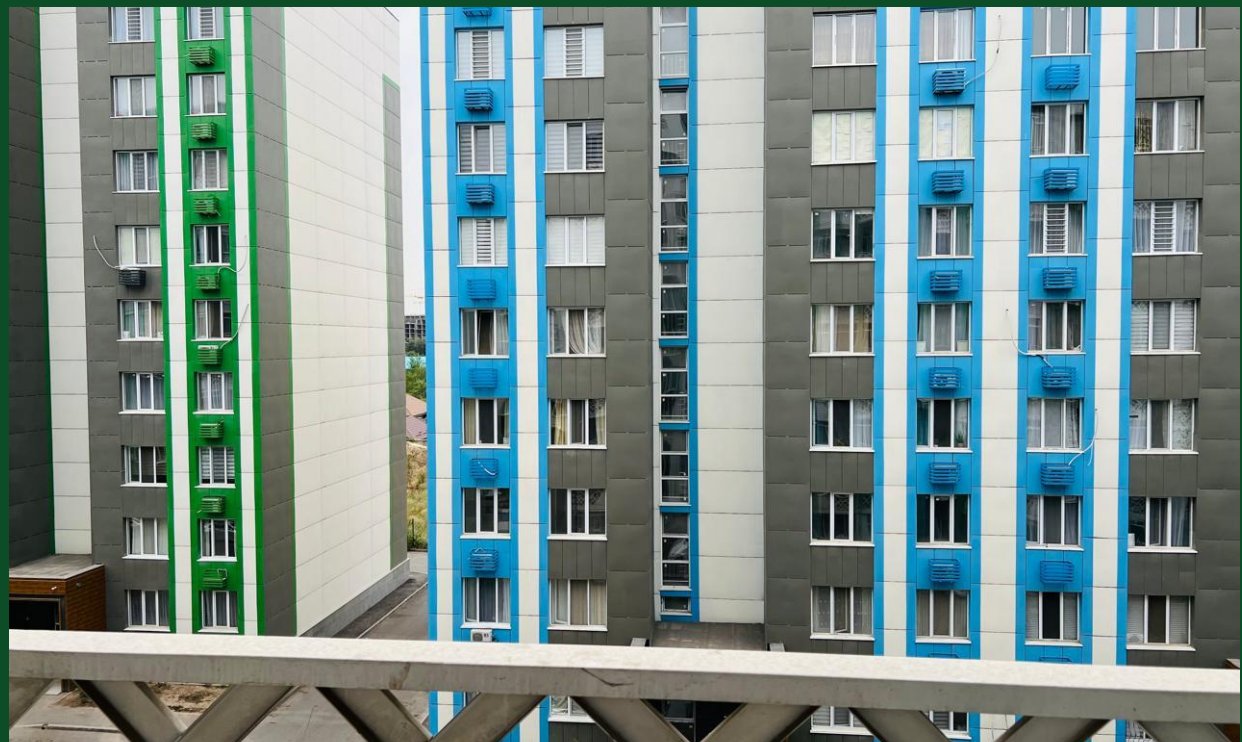

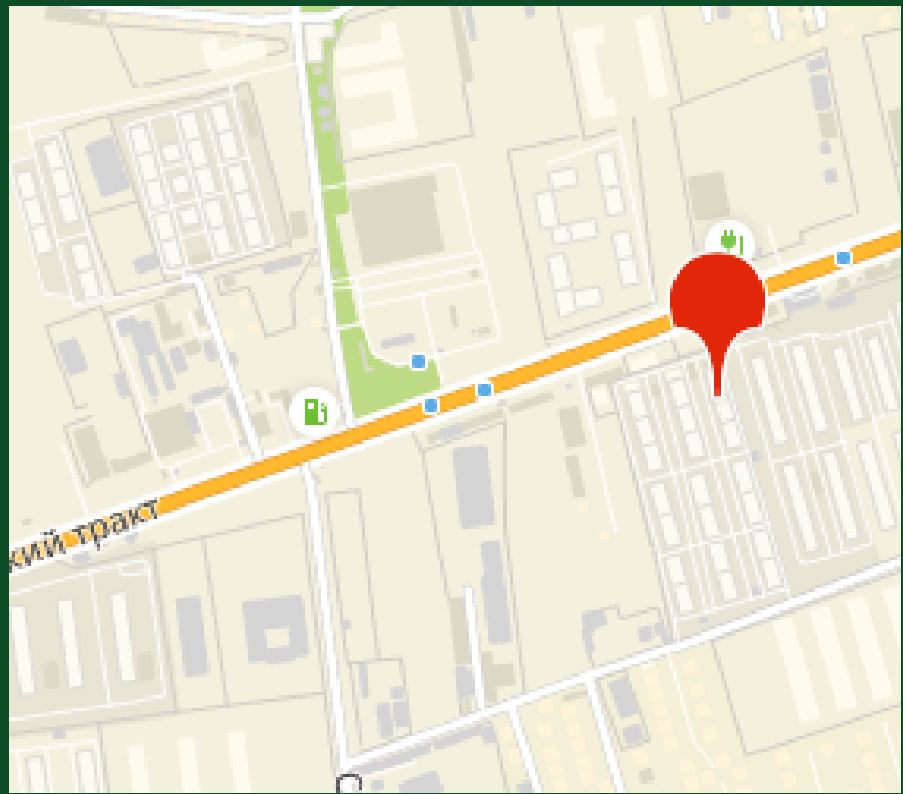
кий тракт