Продажа

3-комнатная квартира · 69 м² · 7/9 этаж

С.Бесагаш,

Райымбек батыра улица, 25б / 1

₸ 41 000 000

Продается уютная 3-комнатная квартира в живописном районе Алматинской области!

 Местоположение: С. Бесагаш, Талгарский район (Алматинская область) – идеальное место для тех, кто ценит спокойствие и уединение с природой.

 Квартира: Светлая и просторная 3-комнатная квартира общей площадью 69 кв.м., расположенная на 7 этаже 9 -этажного дома. Это отличный вариант как для молодых семей, так и для тех, кто предпочитает комфорт и тишину за городской суетой.

Благодаря качественному ремонту и хорошей отделке, здесь приятно находиться и легко поддерживать чистоту.

 Инфраструктура: Развитая инфраструктура района включает все необходимое для комфортной жизни: магазины, аптеки, школы и детские сады находятся в шаговой доступности. Для прогулок и отдыха на свежем воздухе можно насладиться близлежащими парками и скверами.

 Преимущества:
- Благоустроенный двор с детской площадкой;
- Удобное транспортное сообщение с городом;
- Отличные виды из окон на зеленые зоны.

Эта квартира станет прекрасным выбором для тех, кто мечтает о собственном уголке для счастливой и размеренной жизни. Не упустите возможность стать владельцем этого уютного жилья!

Идеально для жизни или сдачи в аренду!
Готовая квартира с лучшим расположением, стильной планировкой и невероятным видом.
Вся мебель и частично бытовая техника остаются.

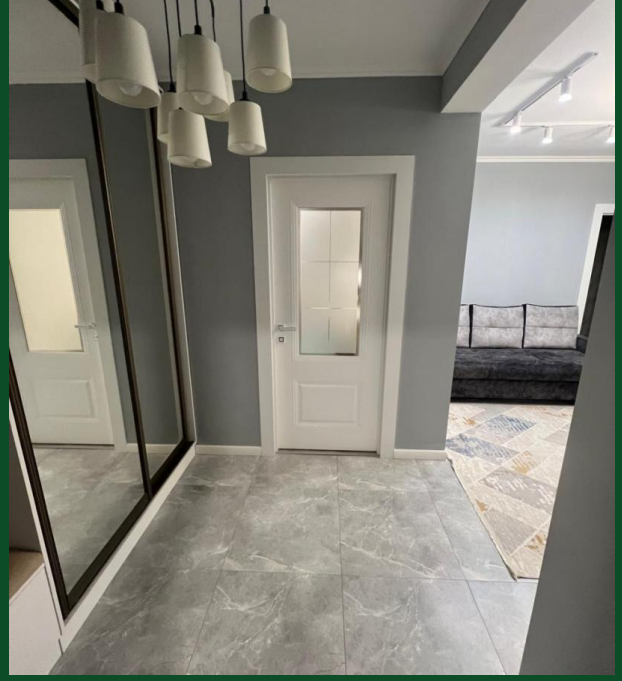

Название ЖК: **ЖК Nuria 2.0**
Год постройки дома: **2020 г.**
Этаж: **7**
Тип санузла: **Совмещенный**
Ремонт: **евроремонт**
В залоге: **Нет**
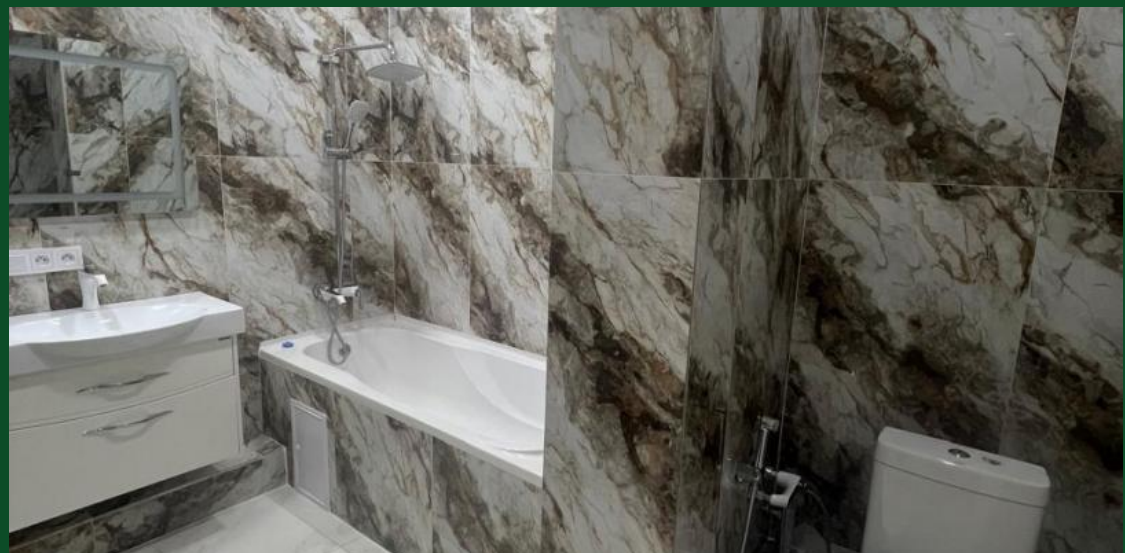
Количество комнат: **3**
Общая площадь: **69 м²**
Этажей в доме: **9**
Тип балкона: **балкон**
Наличие мебели: **полностью**