Продажа

2-к.квартира, 54 м², 7/9 эт,

С.Бесагаш,

Райымбек батыра улица, 286

₸ 29 000 000

Предлагаем вашему вниманию уютную и светлую 2-комнатную квартиру
Это отличный вариант для тех, кто ценит спокойствие пригорода с удобным расположением рядом с городом.

Расположение дома предоставляет быстрый доступ ко всем необходимым объектам инфраструктуры: школам, детским садам, магазинам и аптекам. Рядом есть автобусные остановки, что делает передвижение по городу максимально удобным.

Эта квартира станет прекрасным выбором для тех, кто мечтает о собственном уголке для жизни в тихом районе с развитой инфраструктурой. Приглашаем вас ознакомиться с этим предложением!

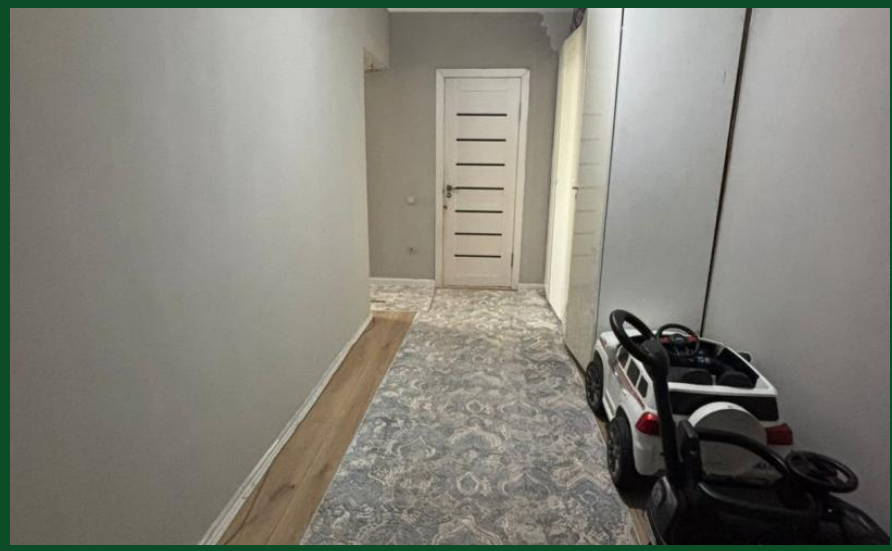

Название ЖК: **ЖК Nuria 2.0**
Год постройки дома: **2020 г.**
Общая площадь: **54 м²**
Этажей в доме: **9**
Тип балкона: **балкон**
Наличие мебели: **частично**
кухня-студия: **Да**
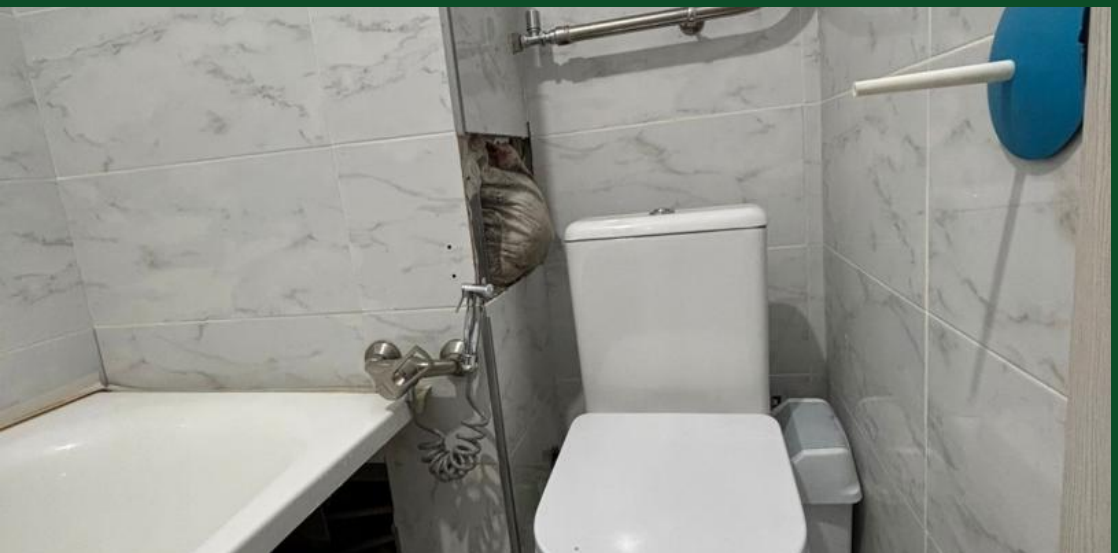
Количество комнат: **2**
Тип дома: **монолит**
Этаж: **7**
Тип санузла: **Совмещенный**
Ремонт: **косметический**
Вид из окон: **во двор**
В залоге: **Да**