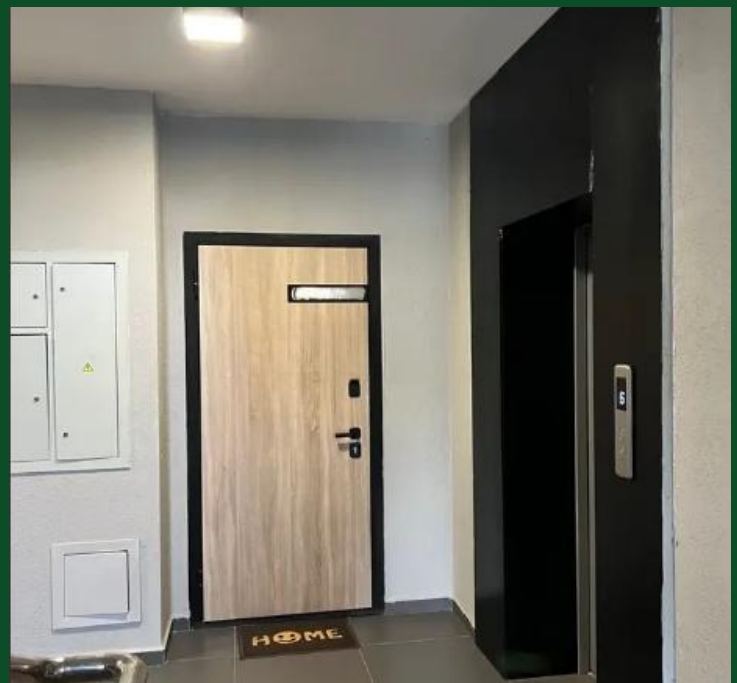

Продажа

1-комнатная квартира

С.Бесагаш,

Райымбек батыра улица, 169 / 8

₸ 28 000 000

Квартира в ипотеки по программе 7-20-25, остаток 10, 500, 000 тг БЦК банк ! звонить реальным покупателям

Название ЖК: **ЖК Besagash**
Год постройки дома: **2023 г.**
Общая площадь: **43 м²**
Этажей в доме: **7**
Ремонт: **евроремонт**
кухня-студия: **Да**

Количество комнат: **1**
Тип дома: **монолит**
Этаж: **6**
Тип санузла: **Совмещенный**
Наличие мебели: **полностью**
В залоге: **Нет**
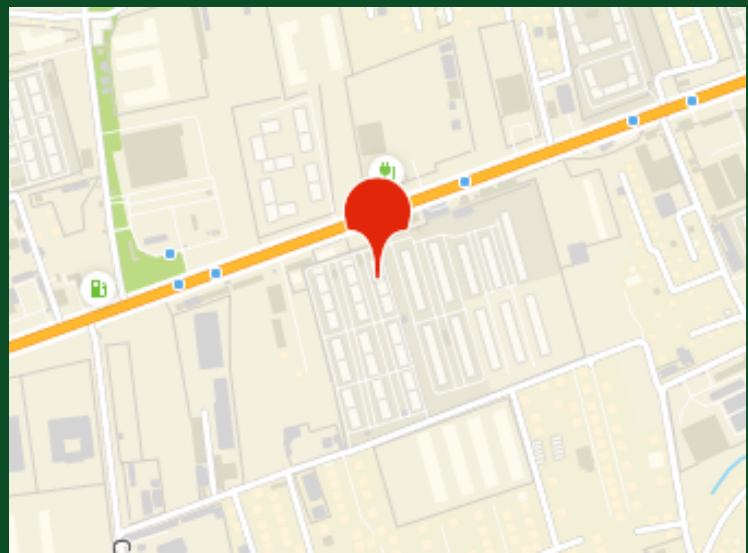
BESAGASH