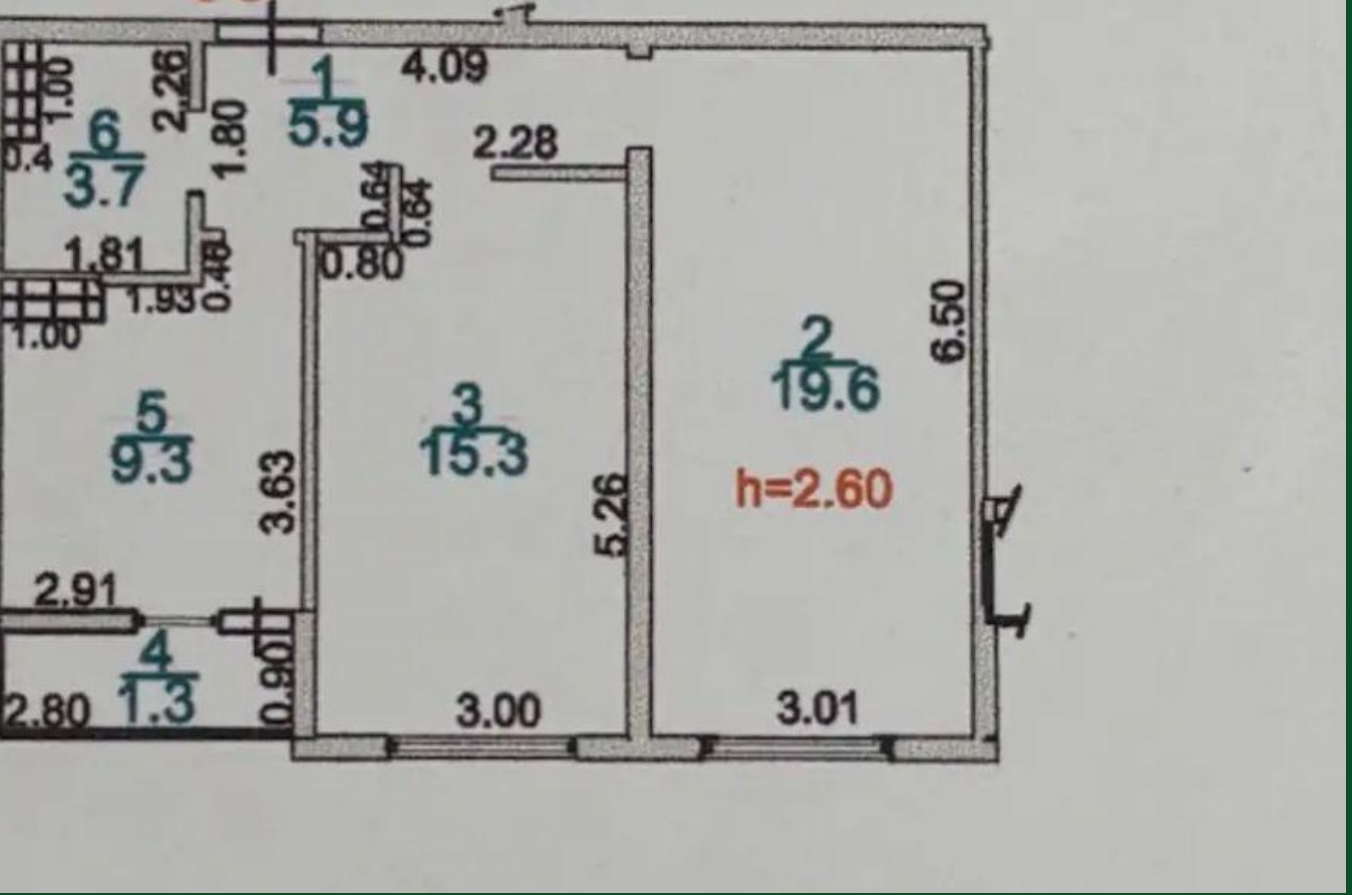

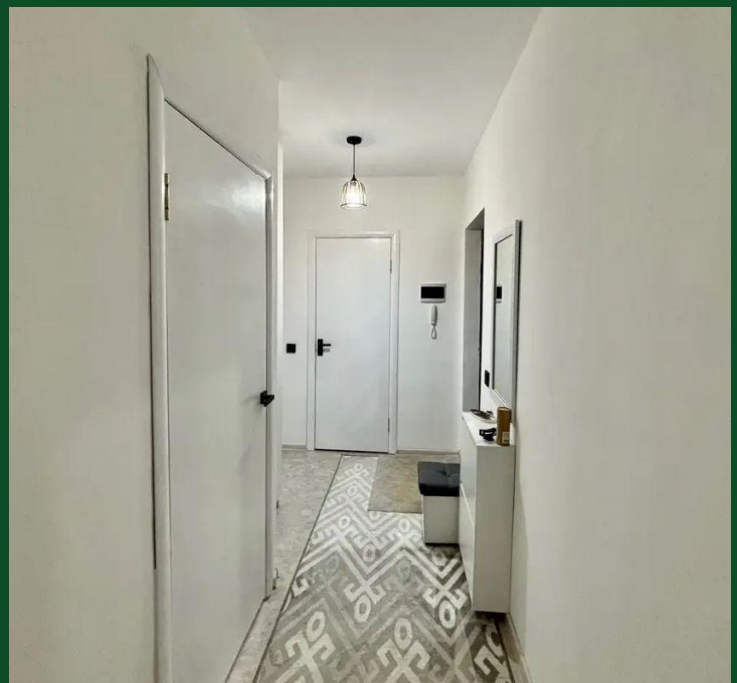

Продажа

2-комнатная квартира · 55 м² · 5/6 этаж, Ырысты 46/10 — Рыскулова Петрова

Алматы,

Ырысты — Рыскулова Петрова, 46/10

₸ 31 500 000

Пластиковые окна, неугловая, комнаты изолированы, тихий двор, кондиционер.

Продается полноценная 2-х комнатная квартира. В 200м от остановки. Рядом есть все необходимые магазины. Квартира светлая, находится на солнечной стороне. Остается полностью вся мебель, вся техника(газовая плита,стиральная машина, телевизор, кондиционер, фильтры для воды), при желании оставим ковры(чистые), люстры. Мебель и техника вся новая. В спальне шкаф-2,5м до потолка, вместительная. Кровать с подъемным механизмом. Стоит фильтр для питьевой воды на кухне. И стоят 3 фильтра для горячей, холодной воды и стиральной машины в ванной. Лоджия застекленная. На лоджии есть места хранения. В квартире ремонт от застройщика. Лифт есть. Квартира очень теплая. В 2-3 остановках от дома школа, поликлиника, дет.сады, магнум, тоймарт.

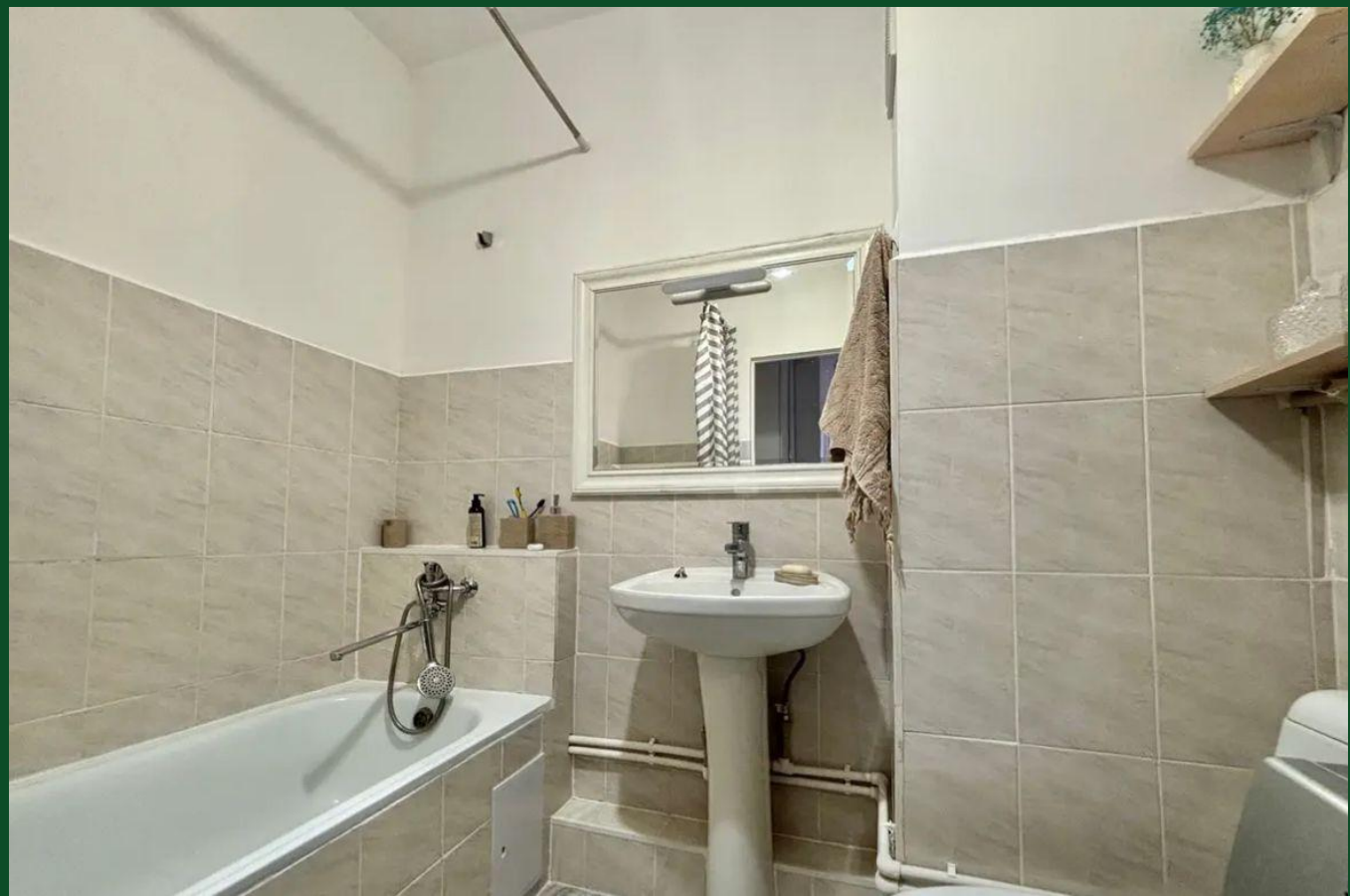

Название ЖК: **ЖК Ырысты**
Год постройки дома: **2022 г.**
Общая площадь: **55 м²**
Этаж: **5**
Тип санузла: **Совмещенный**
Ремонт: **евроремонт**
Вид из окон: **во двор**
В залоге: **Да**

Количество комнат: **2**
Тип дома: **монолит**
Площадь кухни: **9.3 м²**
Этажей в доме: **6**
Тип балкона: **лоджия**
Наличие мебели: **полностью**
кухня-студия: **Нет**

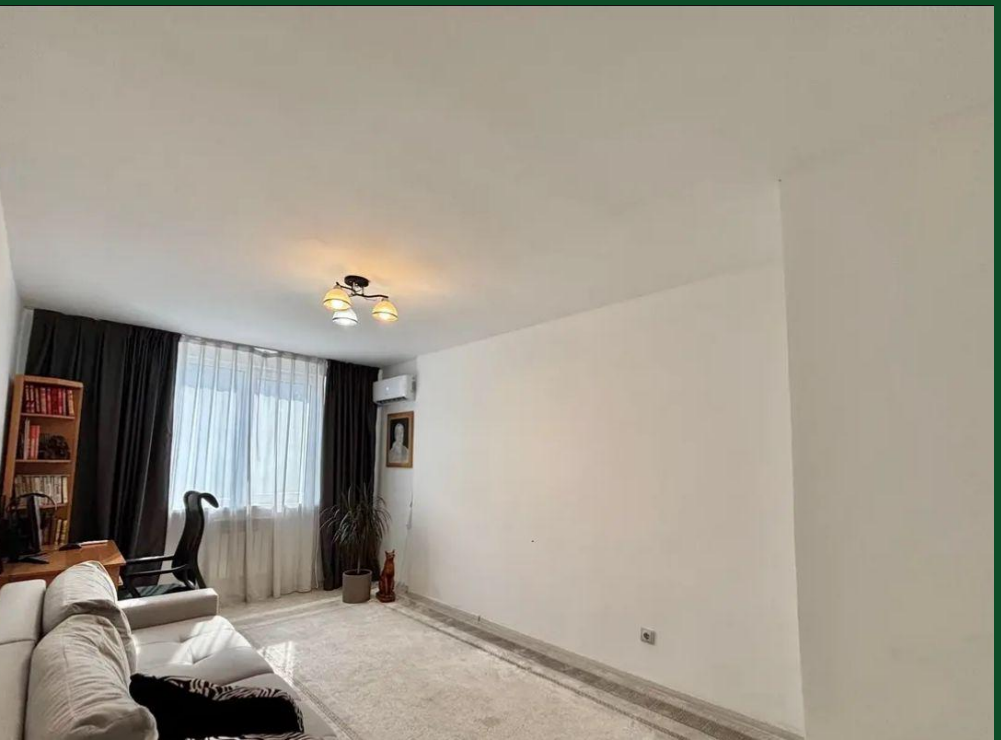

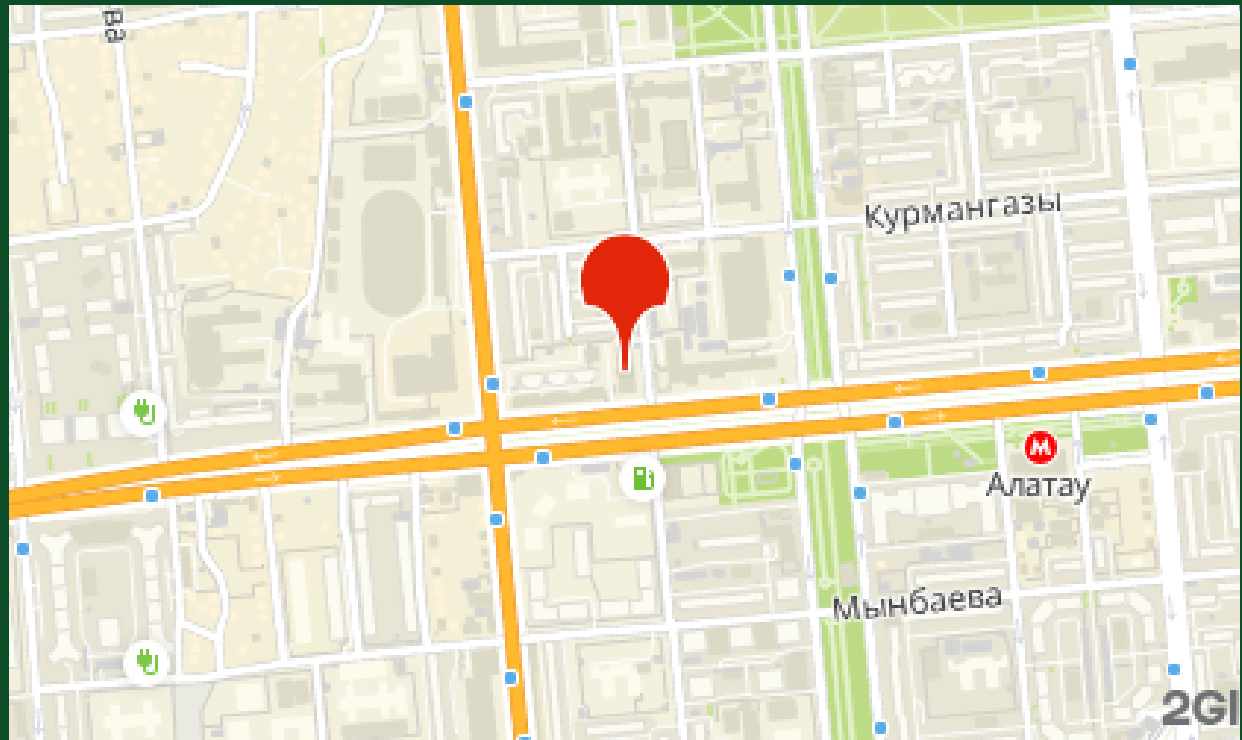
Курмангазы
Алатау
Мынбаева
2Gl