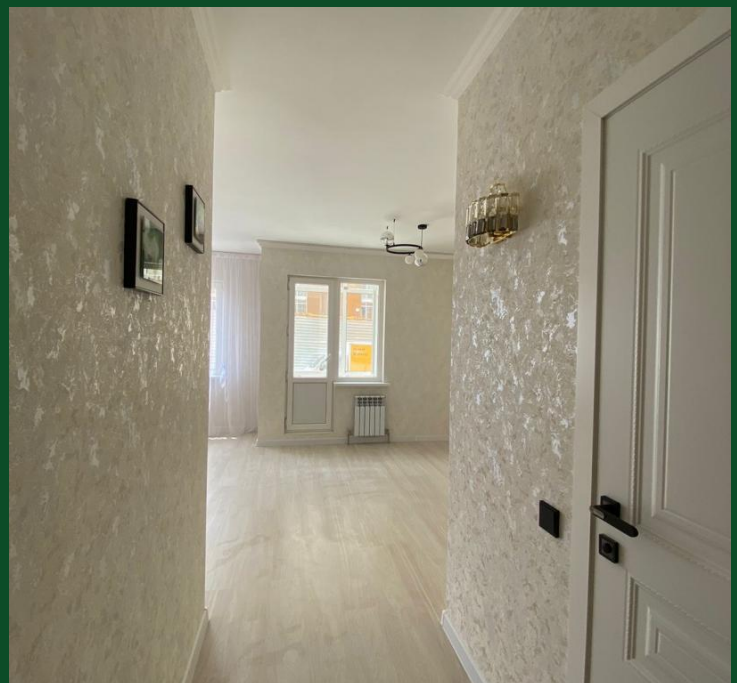

Продажа

1-к.квартира, 36.6 м², 1/9 эт,

С.Бесагаш,

Джусупбек Аймауытова улица, 25В

₸ 22 500 000

Продается уютная квартира , идеально подходящая для комфортной жизни.
Светлая, просторная и функциональная планировка делает это жилье идеальным для семьи или пары.
О квартире:

V Этаж: 1 / 9
V Балкон / лоджия: есть
Развитая инфраструктура: магазины, школы, детские
сады, аптеки - всё рядом
6 Удобная транспортная доступность: быстрый выезд на ключевые магистрали, рядом остановки общественного транспорта
Благоустроенный двор с детской и спортивной площадками
& звоните прямо сейчас, чтобы узнать детали и договориться о встрече!

Название ЖК: **ЖК Dostar**
Год постройки дома: **2025 г.**
Общая площадь: **36.6 м²**
Этаж: **1**
Тип санузла: **Совмещенный**
Ремонт: **евроремонт**
Вид из окон: **во двор**
В залоге: **Нет**

Количество комнат: **1**
Тип дома: **монолит**
Площадь кухни: **10.2 м²**
Этажей в доме: **9**
Тип балкона: **лоджия**
Наличие мебели: **без мебели**
кухня-студия: **Да**