Продажа

1-комнатная квартира · 24.5 м² · 9/9 этаж

Алматы, микрорайон Атырау-1

Кульджинский тракт улица, 16/1 / 15

₸ 19 500 000

Компания Жана Баспана представляет вашему вниманию прекрасную квартиру.
Плюсы этого объекта :

- Развитая инфраструктура.
- Удобное расположение.
- Удобное транспортное расположение.
- Все нужное находится рядом.
- Имеет спрос для сдачи в аренду.
- Квартира не угловая.

Квартира с ремонтом.
Успейте купить квартиру своей мечты !
Наша компания предоставит полное сопровождение ОТ И ДО !)

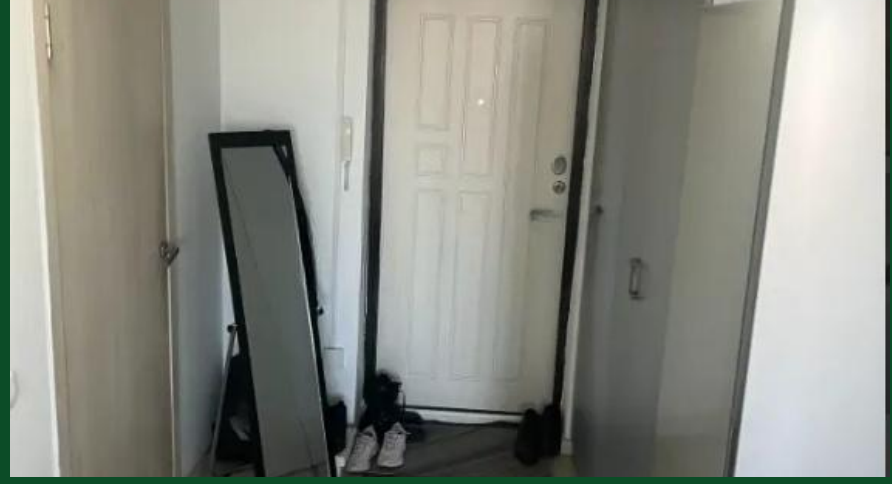

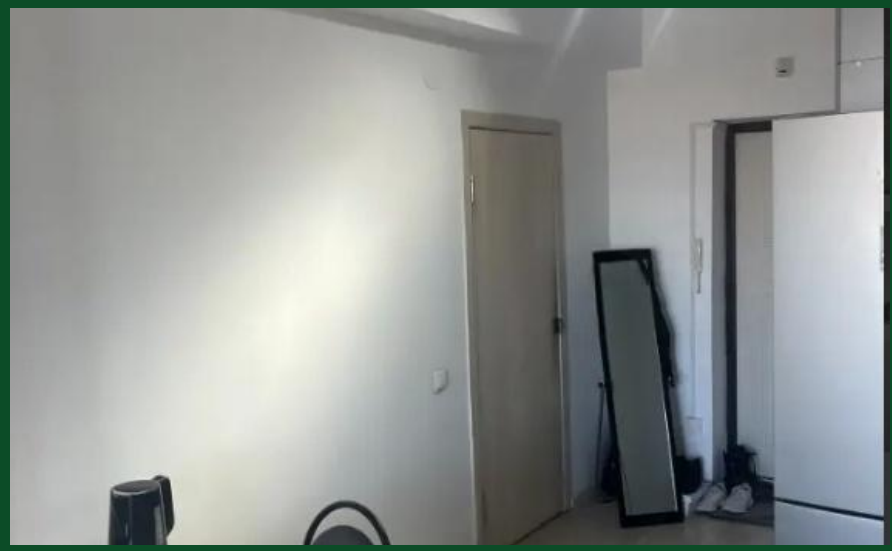

Название ЖК: **ЖК Vostochka.kz**
Год постройки дома: **2019 г.**
Общая площадь: **25 м²**
Этажей в доме: **9**
Тип балкона: **балкон**
Наличие мебели: **полностью**
кухня-студия: **Да**
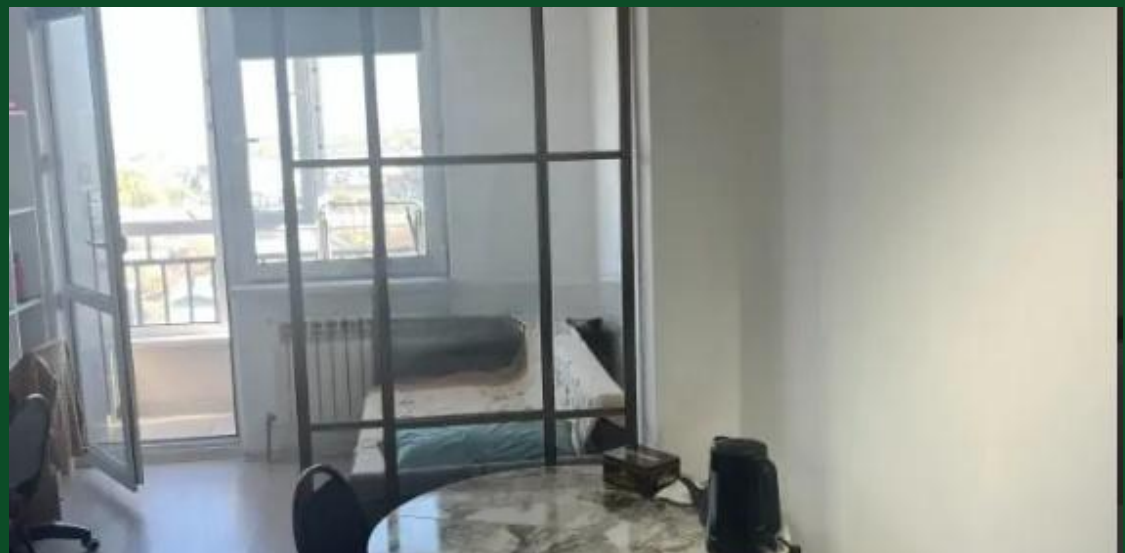
Количество комнат: **1**
Тип дома: **монолит**
Этаж: **9**
Тип санузла: **Совмещенный**
Ремонт: **косметический**
Вид из окон: **на улицу**
В залоге: **Нет**