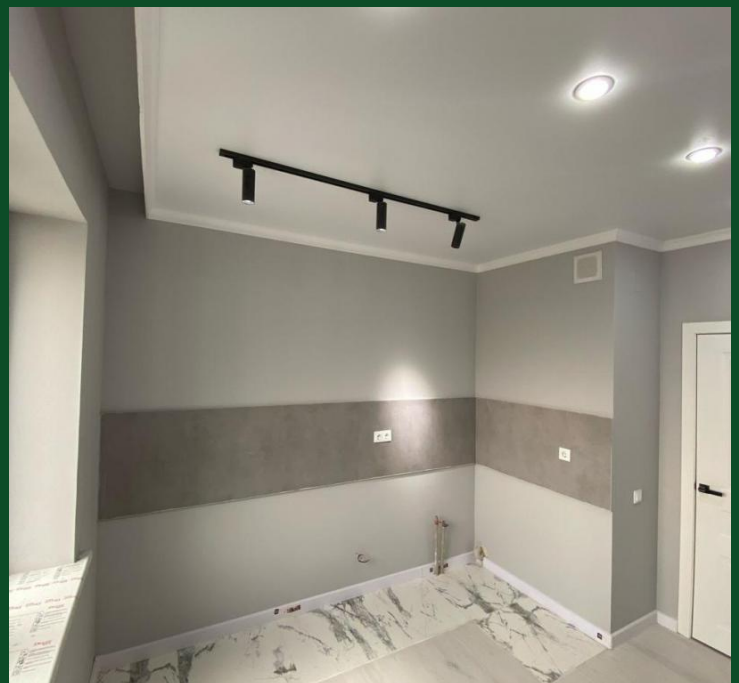

Продажа

2-к.квартира, 55 м², 8/12 эт,

Алматы,

мкр Аккент, 51/1

₸ 31 500 000

Жилой комплекс Qargaly City – новый уровень комфортного жилья с собственной инфраструктурой.
хорошая локация и транспортная доступность;
надежные технологии строительства;
потолки в 2,85 м;
улучшенные планировки;
увеличенные окна;
центральное отопление;
обустроенный двор;
разнообразная инфраструктура;
широкие проезды вокруг домов;
различные способы приобретения;
опытный застройщик.
Где расположен
Новостройка находится в микрорайоне Аккент, между улицами Шарипа Омарова и Фаризы Онгарсыновой. Это район с хорошей продуваемостью, что создает благоприятную атмосферу для здоровья местных жителей.

К преимуществам микрорайона также следует отнести хорошую экологию и разнообразную инфраструктуру. Возле ЖК проходят магистрали, по которым можно быстро доехать в нужную часть города.

О местной инфраструктуре
Рядом с ЖК Qargaly City в Алматы супермаркеты и магазины товаров первой необходимости, банкоматы, парикмахерские, аптека, заведения общепита, общеобразовательные школы №181 и №185, лицей №178, детские сады «Нурсаби», №95 и №150, торговый центр, вещевой рынок «Ак Жол».

В 5-10 минутах езды супермаркет Magnum Cash & Carry, гипермаркет стройматериалов «12 месяцев», городская больница №7, поликлиника №35, клиническая больница №1, ясли-сад №66, школа-гимназия №123, лицей №178, многопрофильный колледж.

О транспорте
Рядом с ЖК выезд на проспект Райымбека. В 500 м остановка, через которую курсируют автобусы №11, №16, №23, №27, №31, №67, №78, №95, №102, №112, №115, №118, №202, №320, №441 и маршрутки №253, №451, №457, №459.

На расстоянии 7,3 км станция метро «Москва», а до автовокзала «Сайран» 5,7 км. Железнодорожная станция «Алматы-2» расположена в 12 км, доехать на авто до международного аэропорта мо

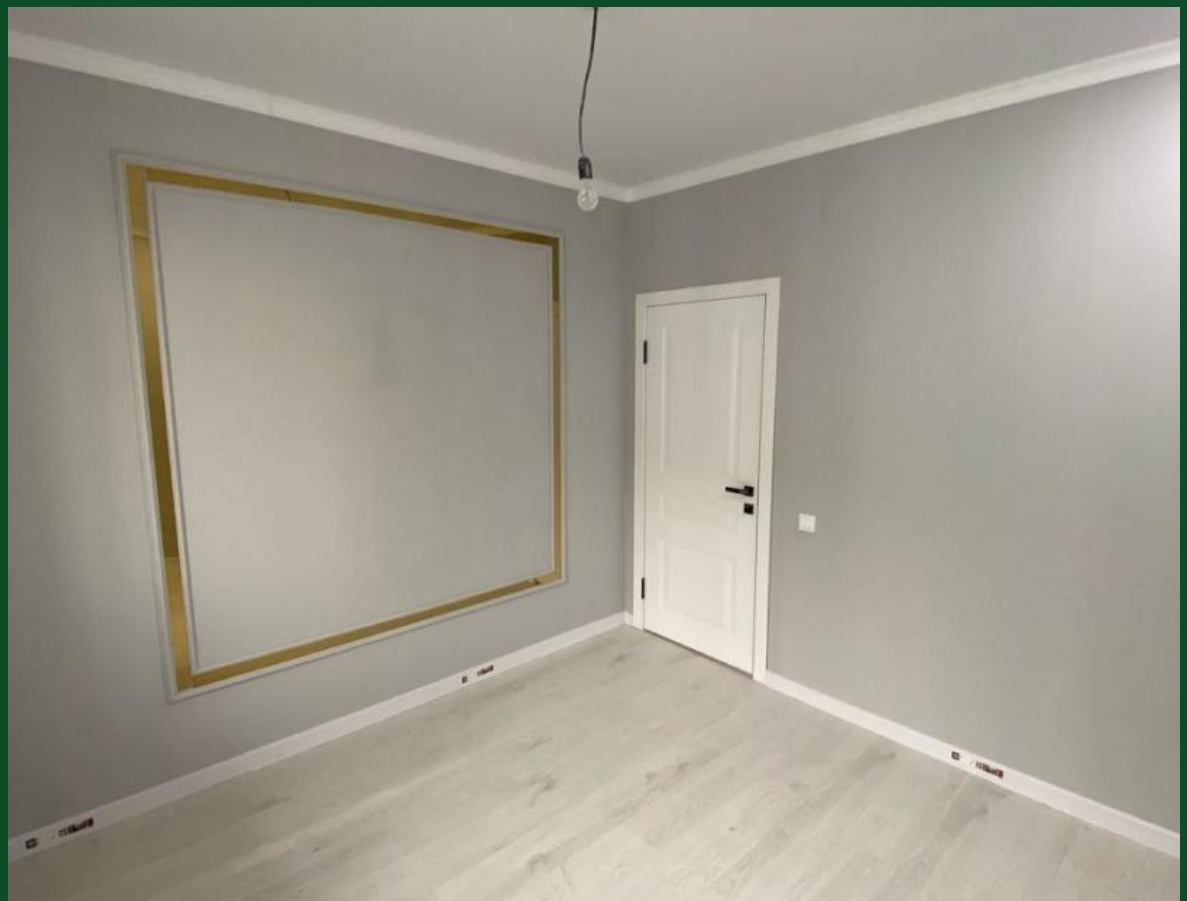

Название ЖК: **Qargaly City**
Год постройки дома: **2025 г.**
Общая площадь: **55 м²**
Этажей в доме: **12**
Тип балкона: **балкон**
Наличие мебели: **без мебели**
В залоге: **Нет**

Количество комнат: **2**
Тип дома: **монолит**
Этаж: **8**
Тип санузла: **Совмещенный**
Ремонт: **евроремонт**
кухня-студия: **Нет**

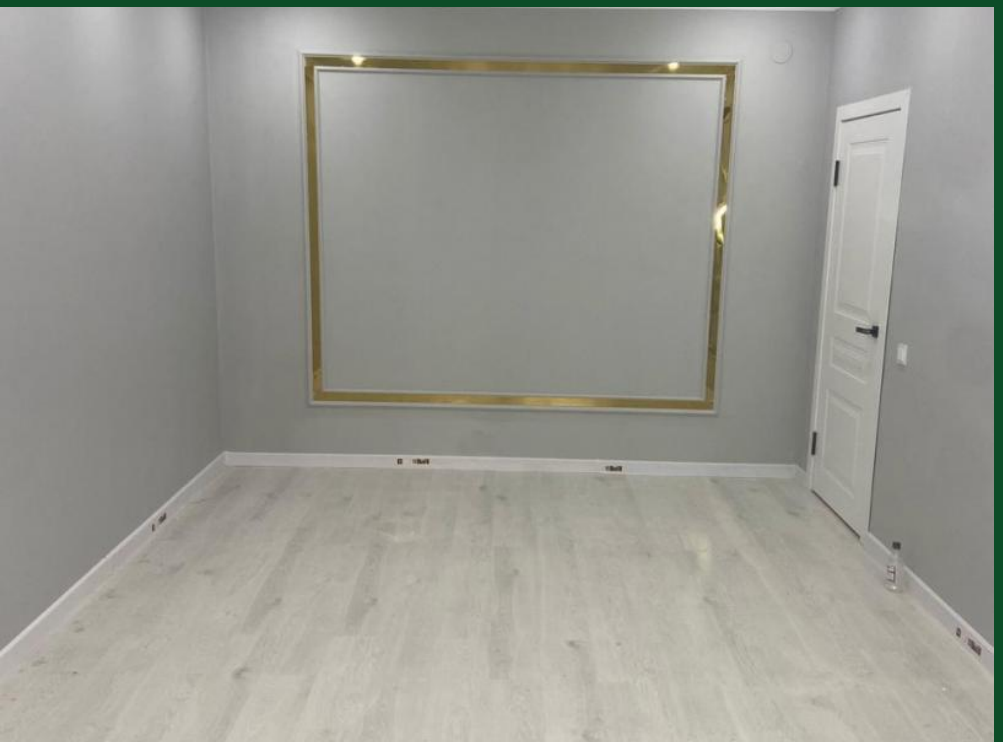

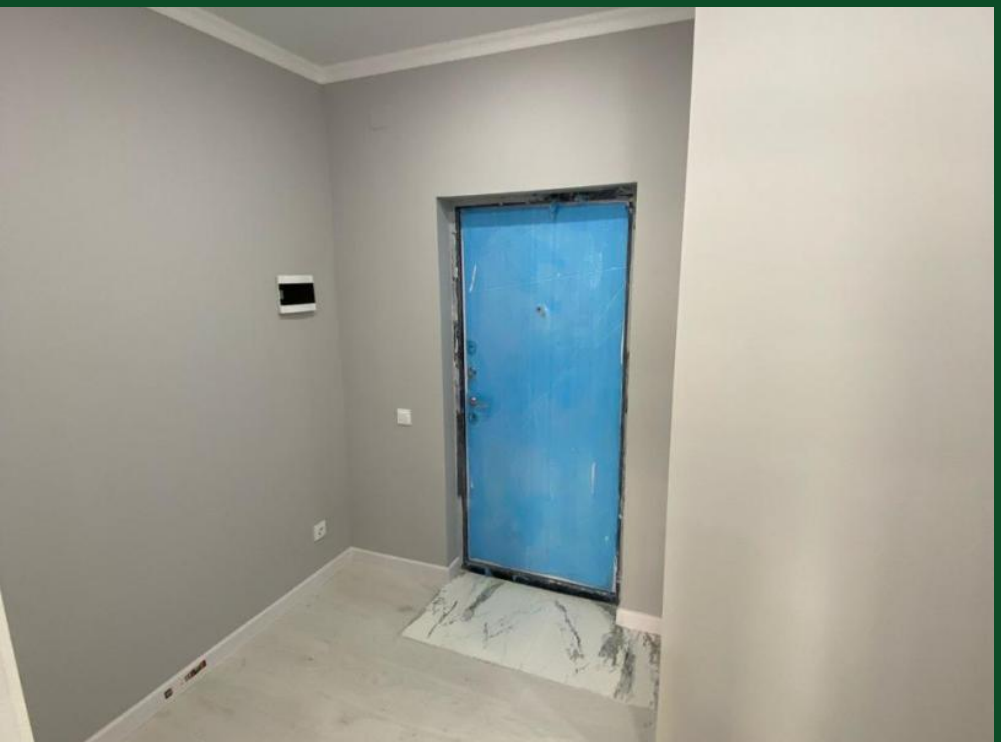

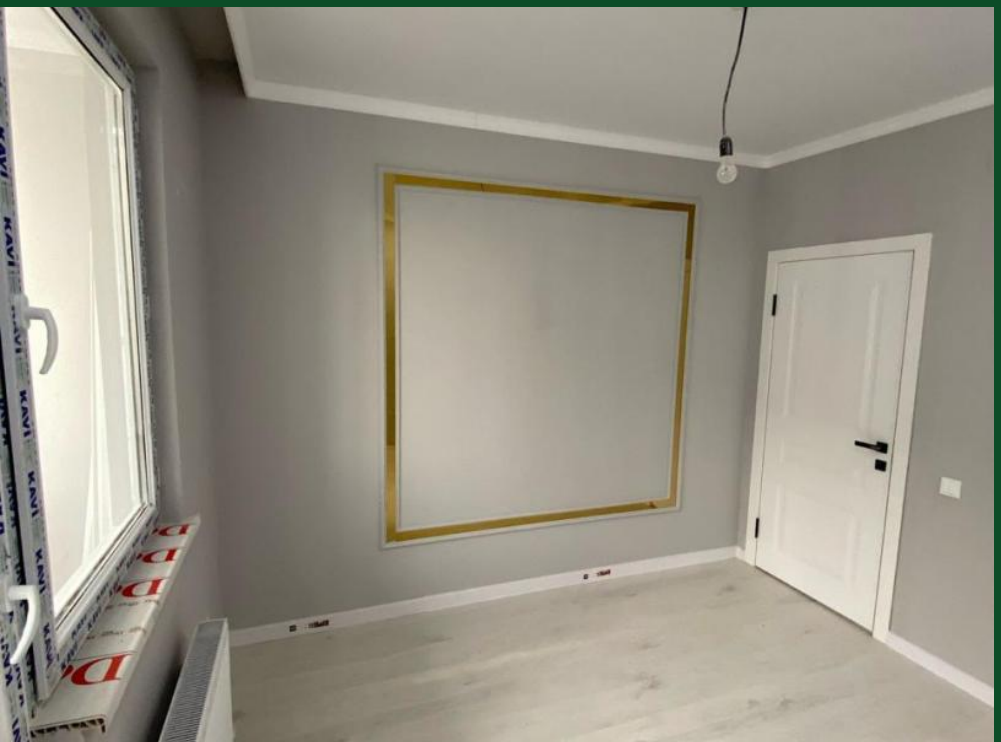

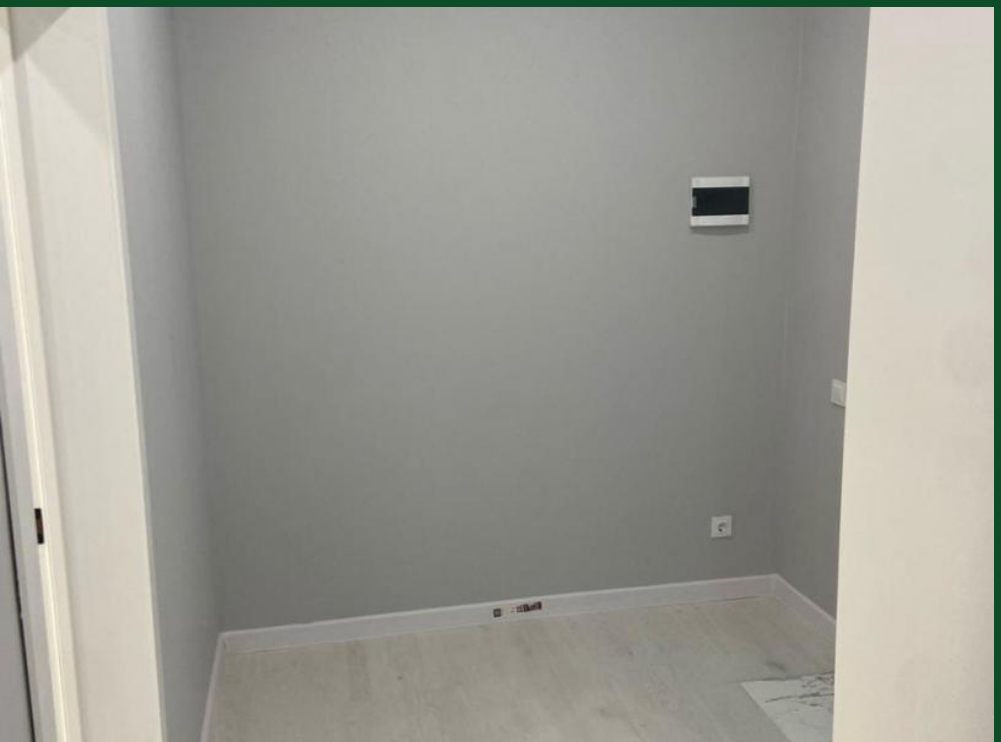
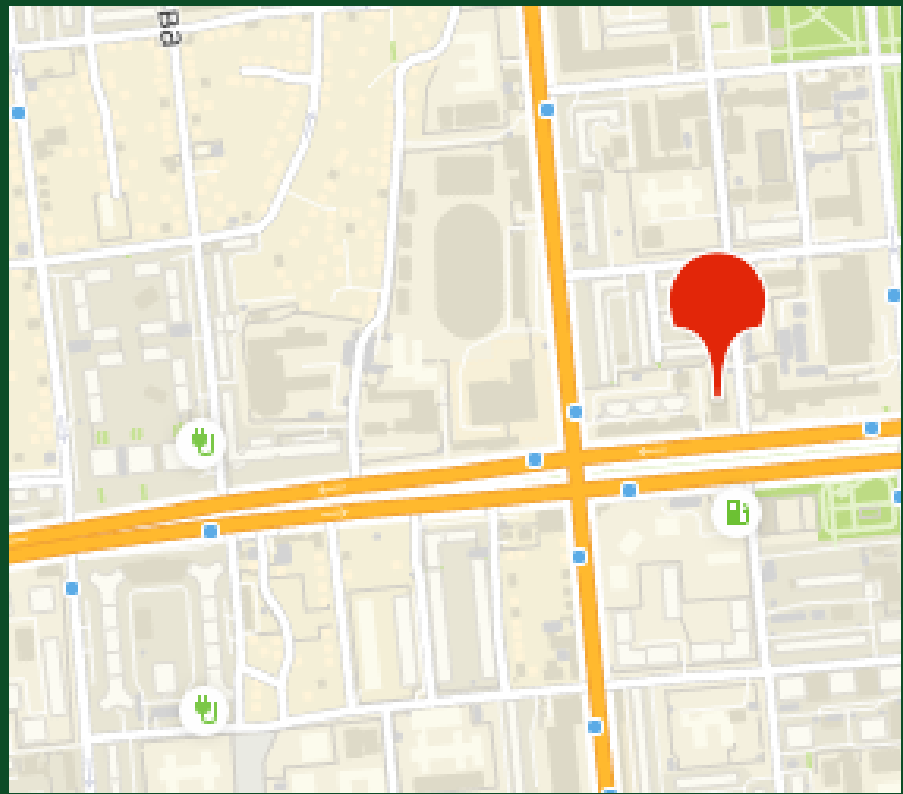
ROSSI