Продажа

1-к.квартира, 55 м², 7/9 эт,

С.Бесагаш,

Райымбек батыра улица, 286 / 2п

₸ 28 000 000

Кухня студия, один большой квадрат, все остается, заезжай живи. Ипотеку проходит.

Название ЖК: **ЖК Nuria 2.0**
Год постройки дома: **2022 г.**
Общая площадь: **55 м²**
Этажей в доме: **9**
Тип балкона: **лоджия**
Наличие мебели: **полностью**
кухня-студия: **Да**

Количество комнат: **1**
Тип дома: **монолит**
Этаж: **7**
Тип санузла: **Совмещенный**
Ремонт: **евроремонт**
Вид из окон: **во двор**
В залоге: **Нет**

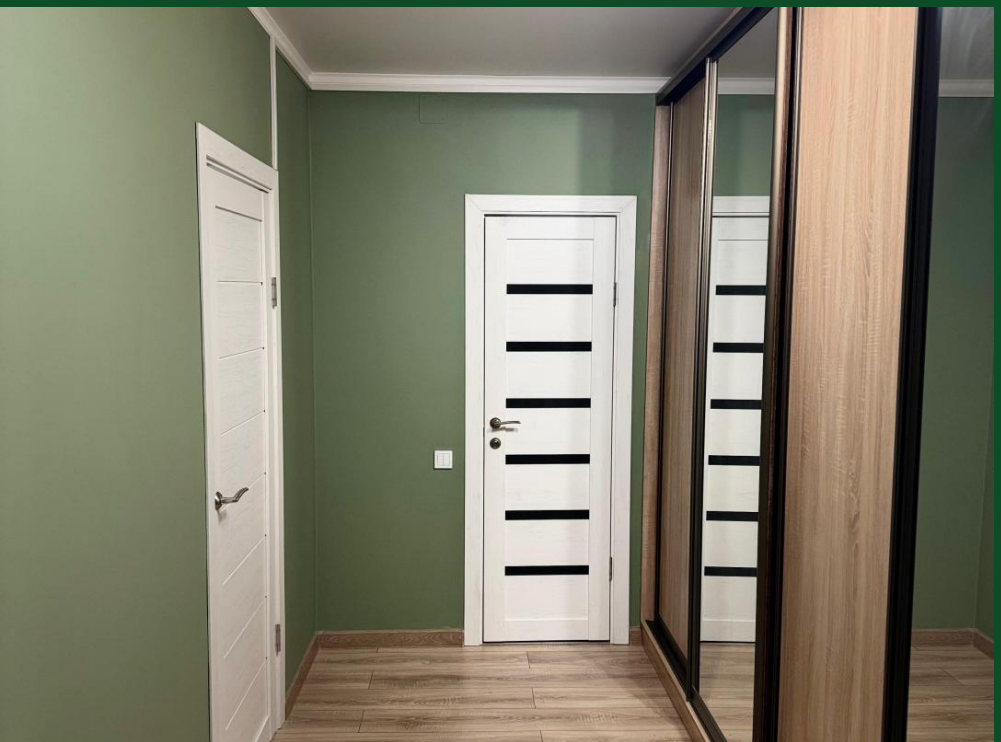

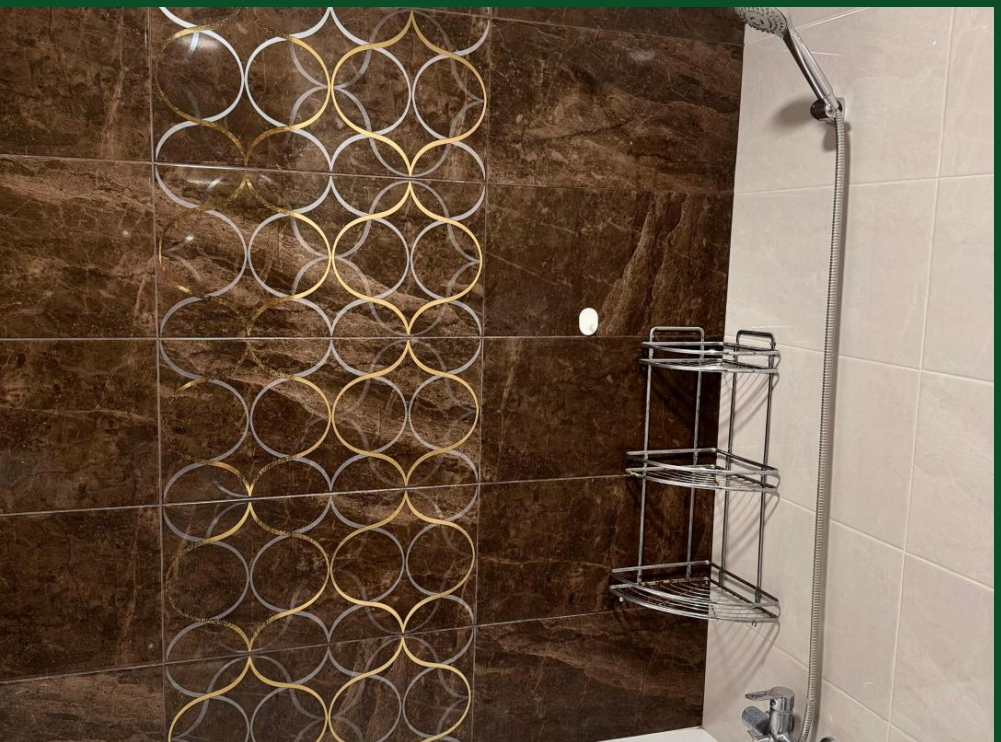

SAMSUNG

SAMSUNG