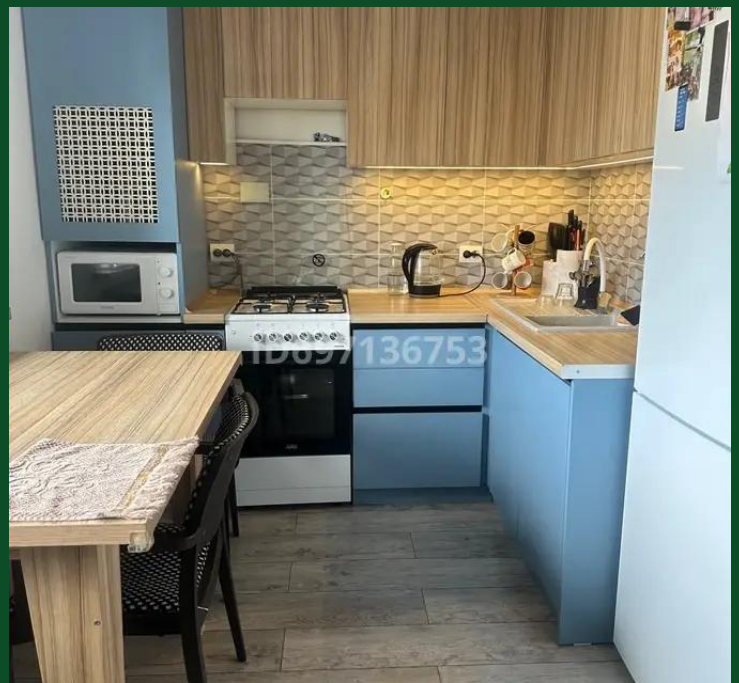

Продажа

1-к.квартира, 45 м², 4/5 эт,

Алматы, микрорайон Жас Канат

Жас канат, 1/61 / 1

₸ 24 500 000

Пластиковые окна, неугловая, улучшенная, комнаты изолированы, встроенная кухня, счётчики, кондиционер.

Квартира однокомнатная улучшенной планировки, светлая, уютная и зимой очень теплая, большая кухня. Сделан капитальный ремонт. Хорошее освещение. Двор-с детской площадкой, рядом магазины, поликлиника. Казахская школа гимназия и детские сады, подъезд широкий на два выхода

Название ЖК: **ЖК Жас Канат**
Год постройки дома: **2018 г.**
Общая площадь: **45 м²**
Этаж: **4**
Тип санузла: **Совмещенный**
Ремонт: **евроремонт**
Вид из окон: **во двор**
В залоге: **Нет**

Количество комнат: **1**
Тип дома: **монолит**
Площадь кухни: **10 м²**
Этажей в доме: **5**
Тип балкона: **балкон**
Наличие мебели: **полностью**
кухня-студия: **Нет**

ID697136753

ID697136753

ID697136753

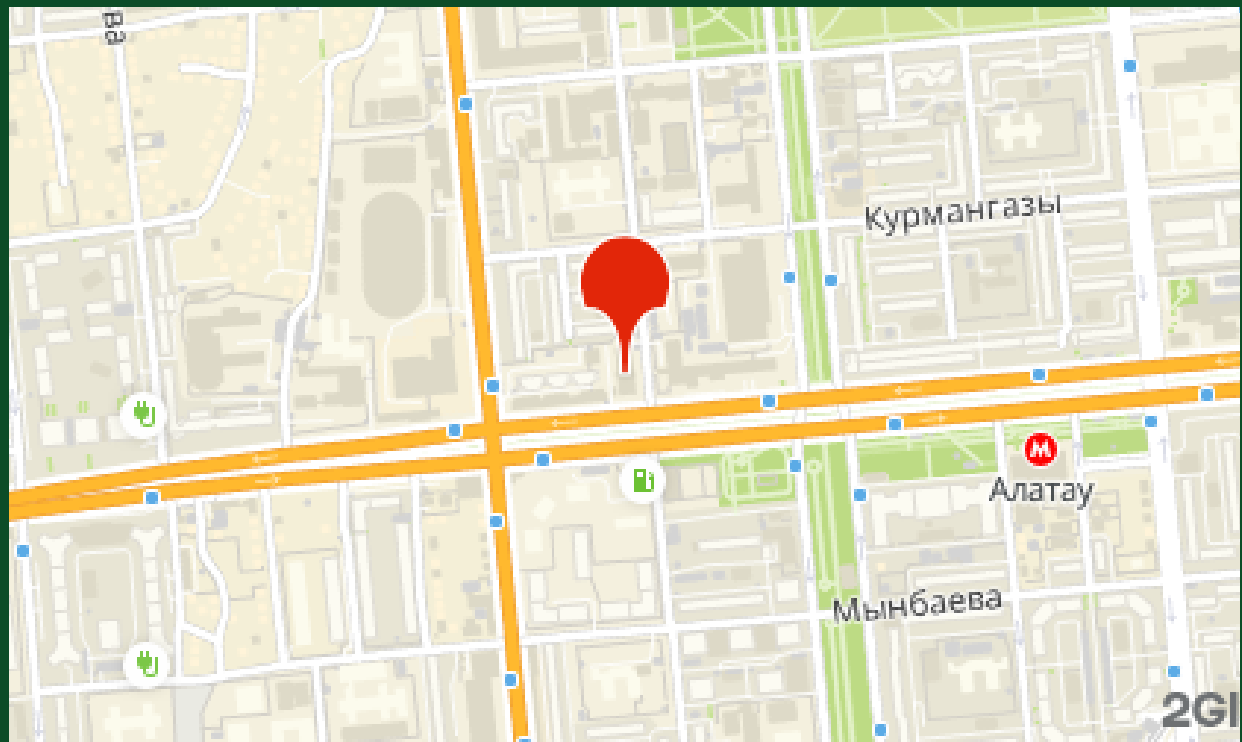
Курмангазы
Алатау
Мынбаева
2Gl