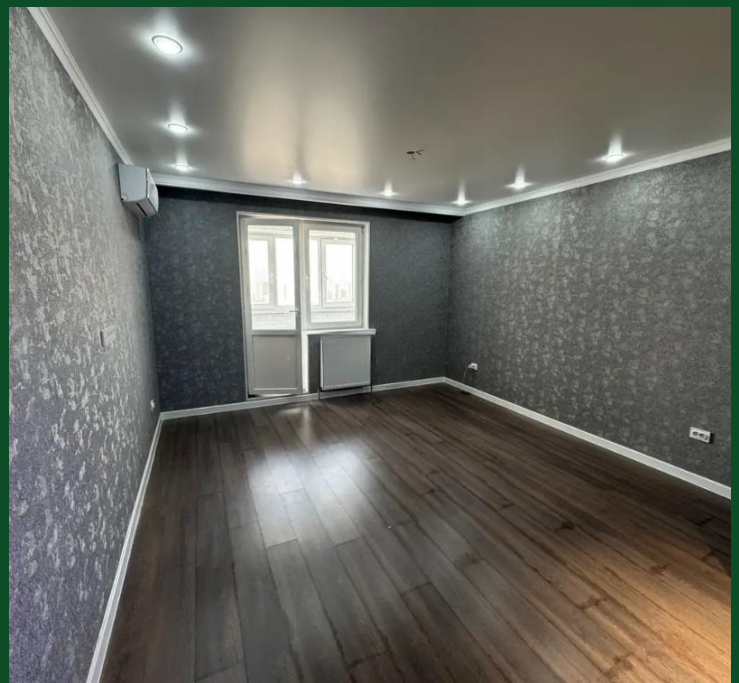

Продажа

2-комнатная квартира · 68 м² · 8/12

Алматы,

Рыскулбекова, 28 / 6

₸ 45 000 000

Срочная продажа ниже рынка

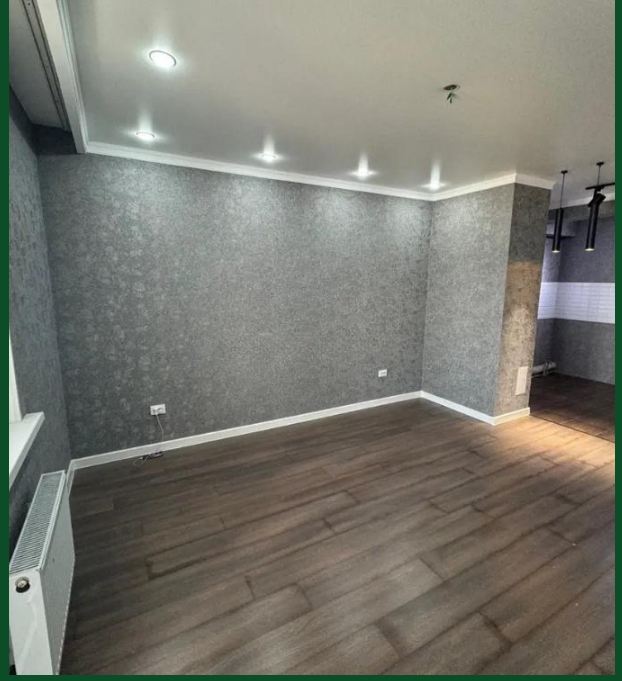

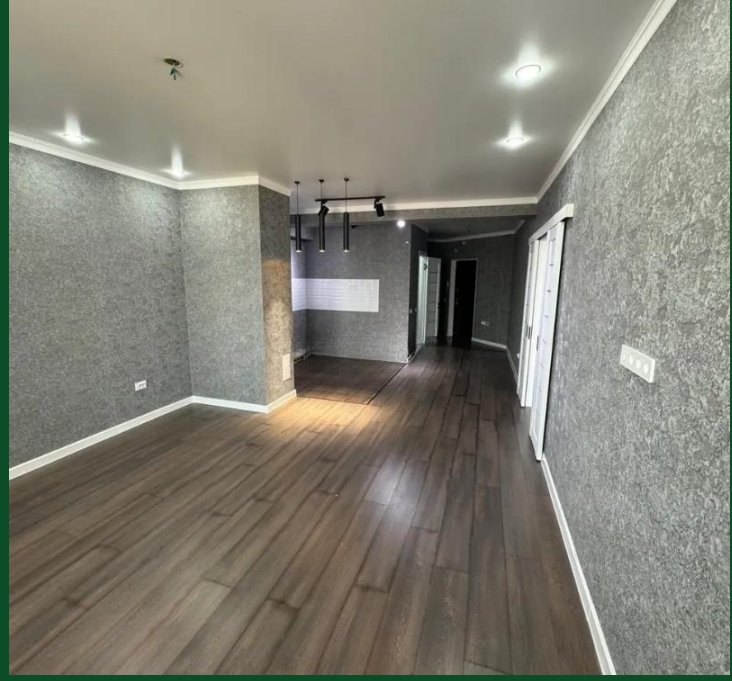

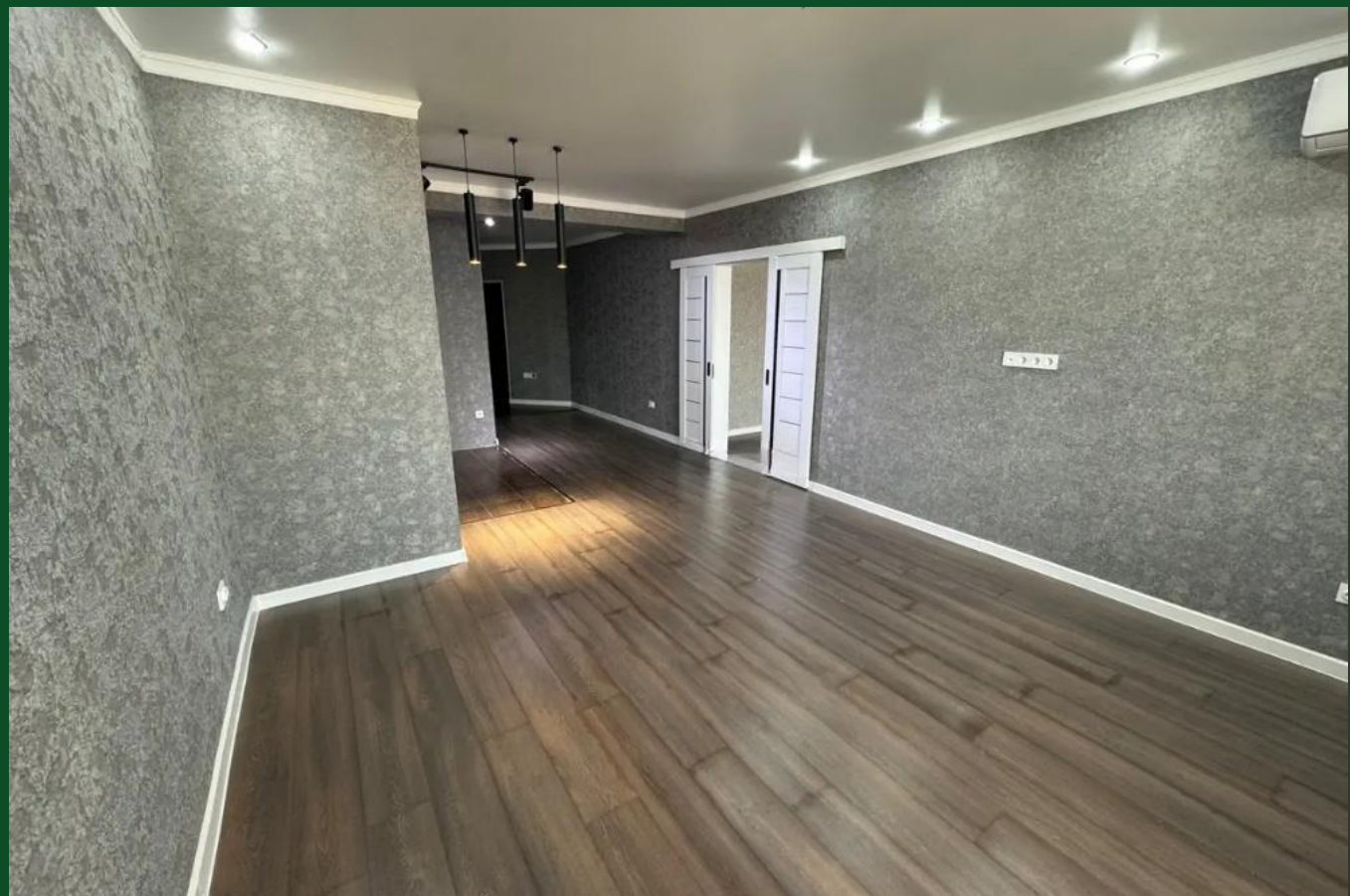

Название ЖК: **ЖК Бай-Тал**
Год постройки дома: **2015 г.**
Общая площадь: **68 м²**
Этажей в доме: **12**
Тип балкона: **балкон**
Наличие мебели: **без мебели**
кухня-студия: **Да**

Количество комнат: **2**
Тип дома: **монолит**
Этаж: **8**
Тип санузла: **Совмещенный**
Ремонт: **евроремонт**
Вид из окон: **на улицу**
В залоге: **Нет**

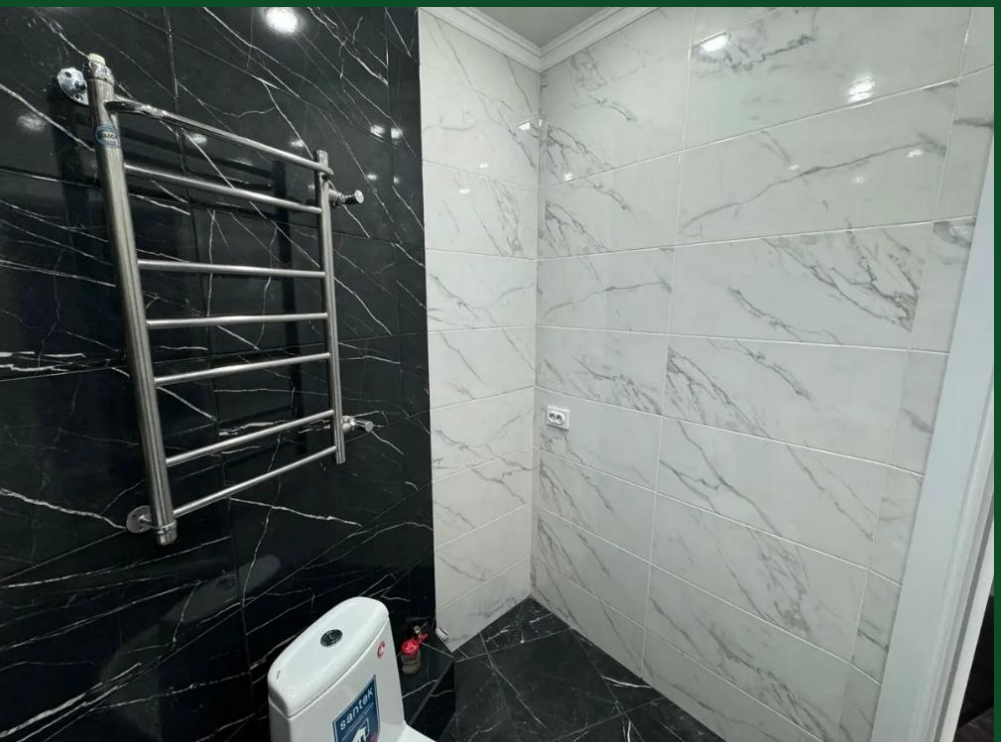

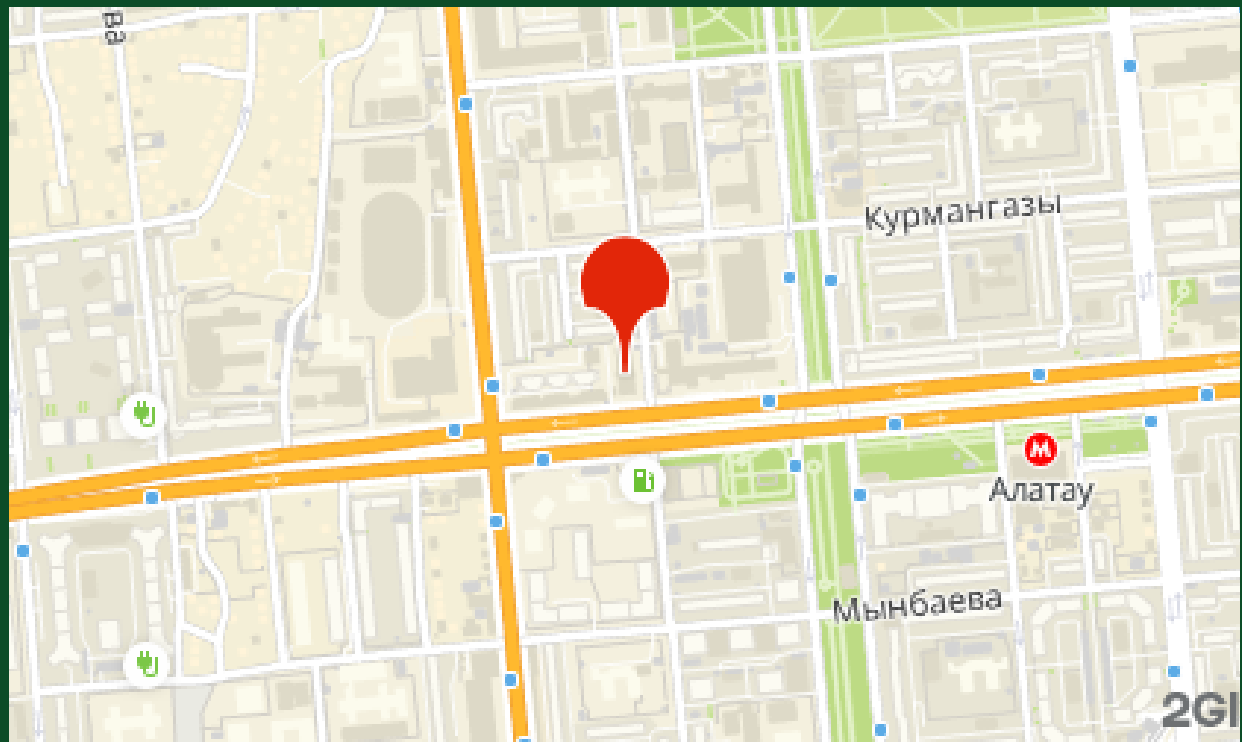
Курмангазы
Алатау
Мынбаева
2GI