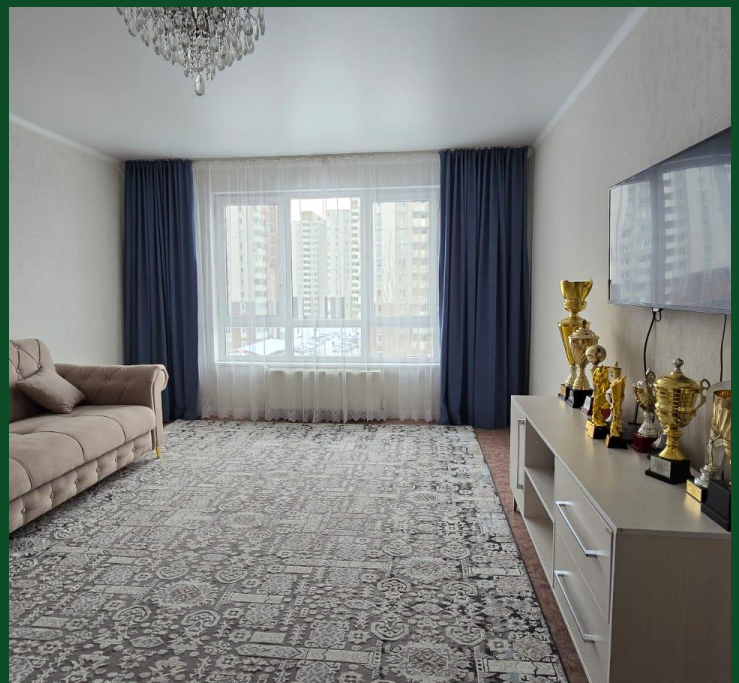

Продажа

1-к.квартира, 45 м², 5/9 эт,

Алматы,

Микрорайон Аккент улица, 45 / 1

₸ 26 500 000

Пластиковые окна, неугловая, улучшенная, счётчики, тихий двор.

Продаю 1-комн квартиру (кухня студия+ спальня) в ЖК Аккент.
Очень тихий район, внутри ЖК школа # 181, и физико-математический лицей #178, гос садик и частные садики, стоматологические центры, процедурные кабинеты, самый большой гипермаркет Казахстана "Small", рядом Магнум

ЖК "Аккент" в Алматы расположился в Алатауском районе Южной столицы.
Преимущества:

- Дома из качественных материалов;
- Видео-домофоны;
- Круглосуточная охрана;
- Подземный паркинг;
- Продолжение уже имеющегося комплекса с развитой инфраструктурой.

Расположение

Это район с хорошей продуваемостью, что создает благоприятную атмосферу для жизни и сохранения здоровья жильцов.

Внутри жилого комплекса

К услугам жильцов безопасные лифты немецкого производства «Thyssenkrupp», подземный и наземный паркинг, видео-домофоны и красивый закрытый двор

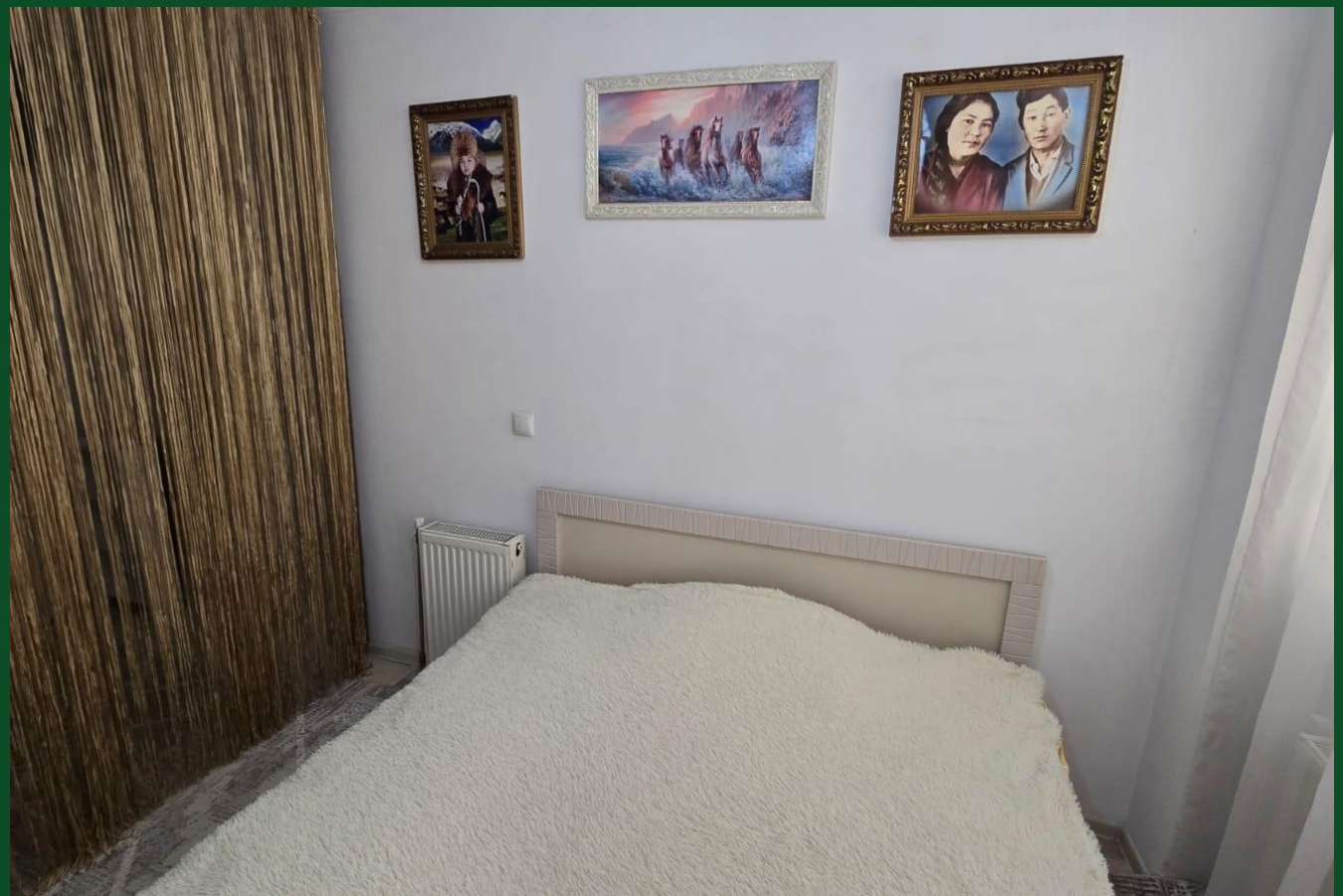

Название ЖК: **ЖК Аккент**
Год постройки дома: **2014 г.**
Общая площадь: **45 м²**
Этажей в доме: **9**
Тип балкона: **балкон**
Наличие мебели: **полностью**
кухня-студия: **Нет**

Количество комнат: **1**
Тип дома: **монолит**
Этаж: **5**
Тип санузла: **Совмещенный**
Ремонт: **евроремонт**
Вид из окон: **во двор**
В залоге: **Да**

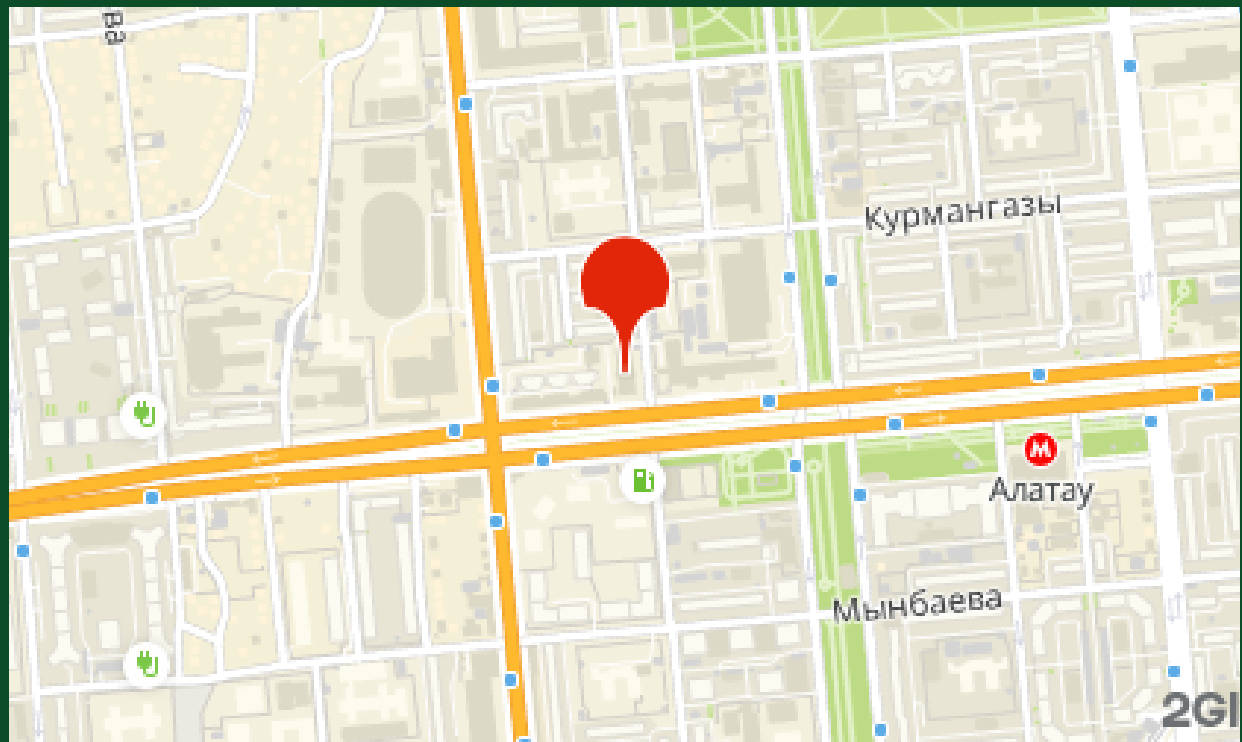
Курмангазы
Алатау
Мынбаева
2Gl