Продажа

2-комнатная квартира · 51.2 м² · 10/12 этаж, Аэропортная 58 к1

С.Бесагаш,

Аэропортная 58 к1, 58 к1 / 1

₸ 28 500 000

Квартира в ипотеке в БЦК, остаток 9 млн

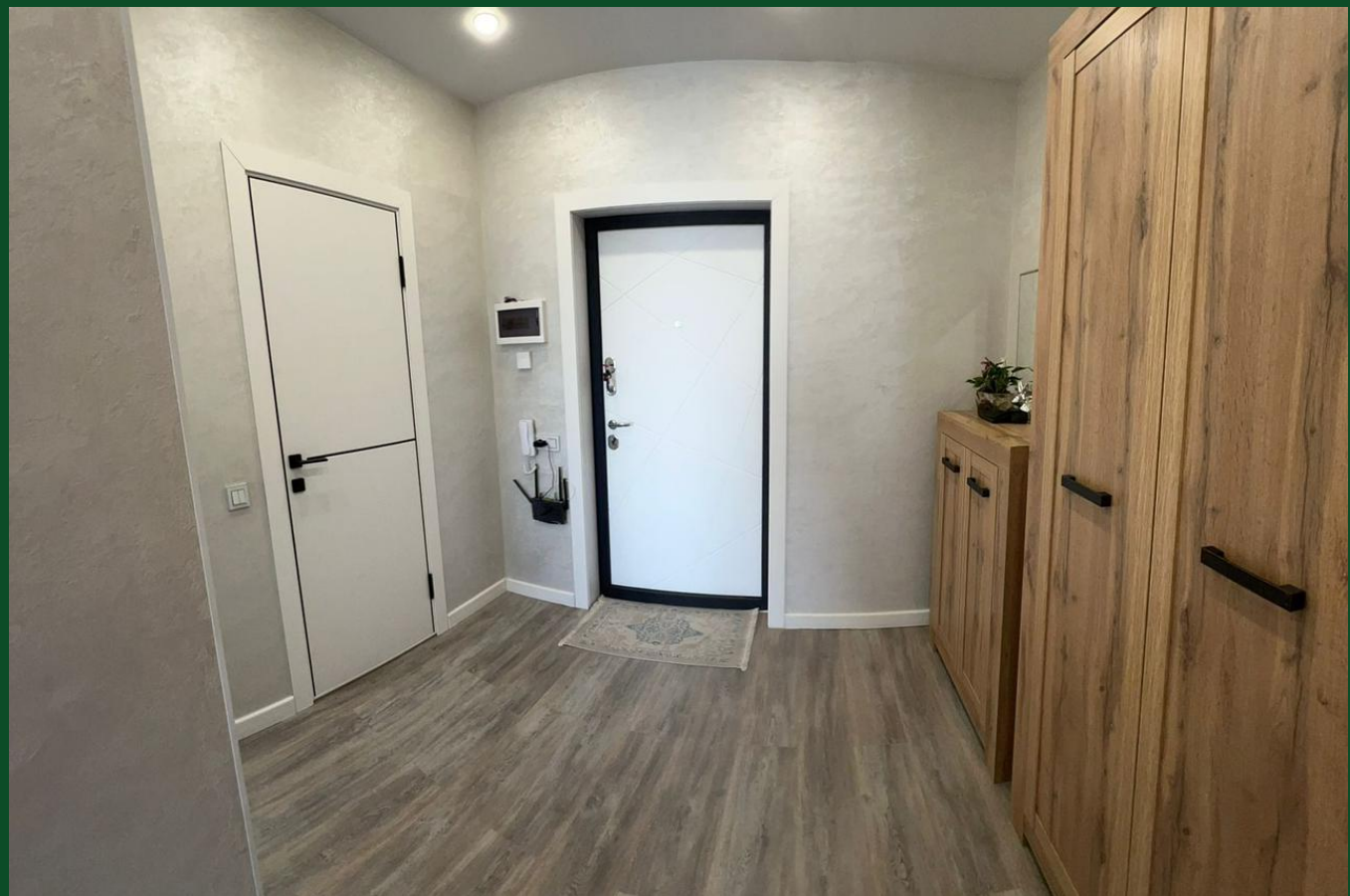

Название ЖК: **ЖК Ashyq Tobe**
Год постройки дома: **2023 г.**
Общая площадь: **51.2 м²**
Этажей в доме: **12**
Тип балкона: **нет**
Наличие мебели: **полностью**
кухня-студия: **Нет**

Количество комнат: **2**
Тип дома: **монолит**
Этаж: **10**
Тип санузла: **Совмещенный**
Ремонт: **евроремонт**
Вид из окон: **во двор**
В залоге: **Да**

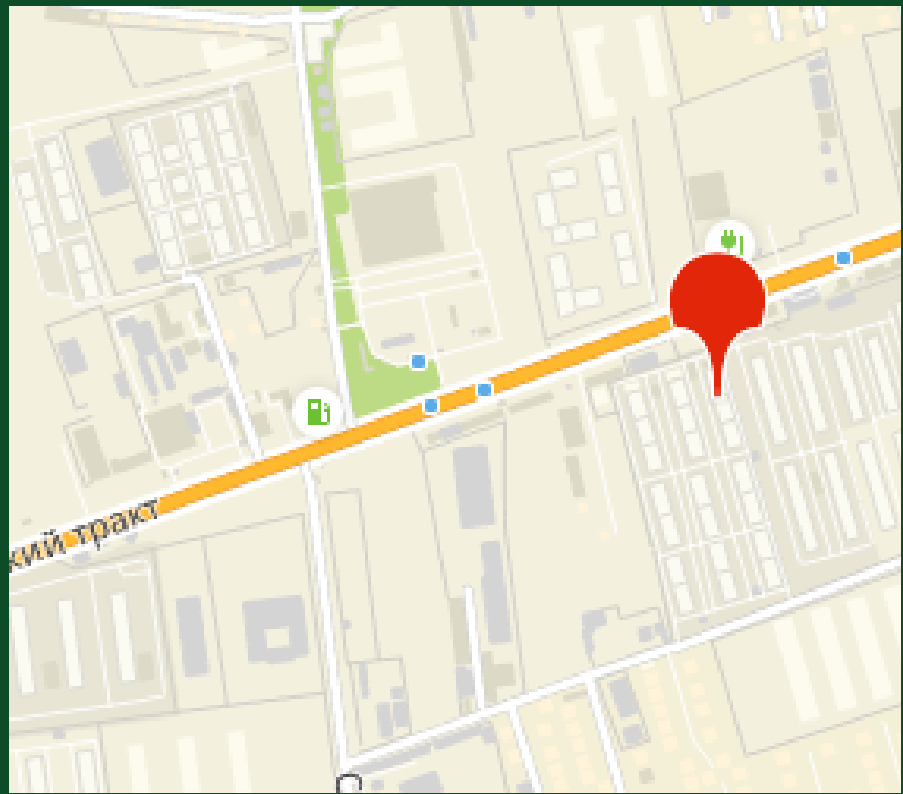
кий тракт