Продажа

1-к.квартира, 36 м², 3/6 эт,

Алматы,

Ырысты, 46/12

₸ 20 500 000

Компания Жана Баспана представляет вашему вниманию прекрасную квартиру.
Плюсы этого объекта :

- Развитая инфраструктура.
- Удобное расположение.
- Удобная транспортная развязка
- Недалеко от центра
- Рядом магнум.
- Чистый экологический район.
- Развитая инфраструктура, все в шаговой доступности.
- Чистый экологический район.
- Красивый вид на горы.
- Качественный застройщик.

Квартира с шикарным ремонтом, юридический чиста, без долгов, проходит в ипотеку через любой банк.
Успейте приобрести квартиру своей мечты!

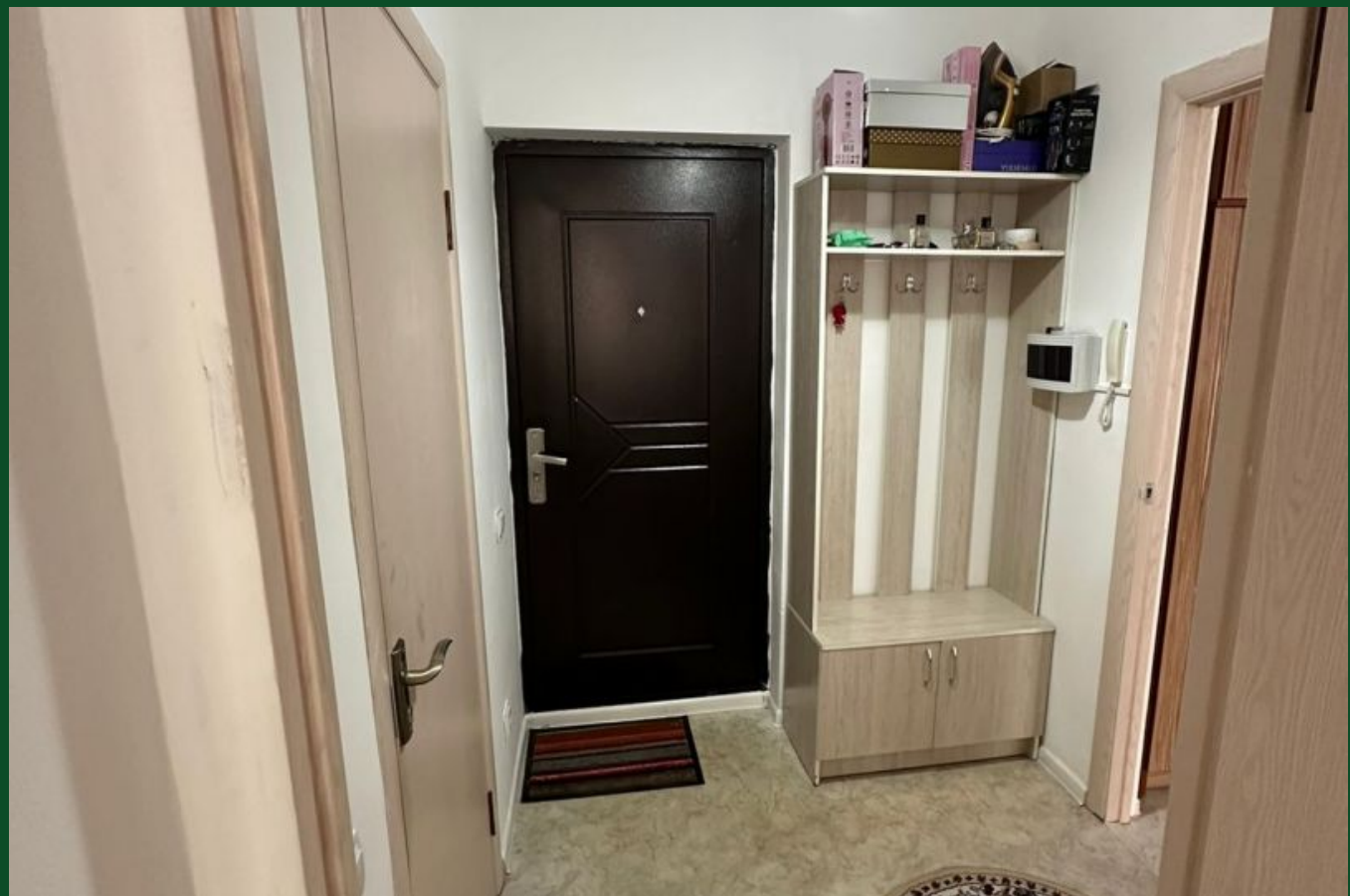

Название ЖК: **ЖК Ырысты**
Год постройки дома: **2022 г.**
Общая площадь: **36 м²**
Этаж: **3**
Тип санузла: **Совмещенный**
Ремонт: **косметический**
Вид из окон: **во двор**
В залоге: **Да**

Количество комнат: **1**
Тип дома: **монолит**
Площадь кухни: **10 м²**
Этажей в доме: **6**
Тип балкона: **лоджия**
Наличие мебели: **полностью**
кухня-студия: **Нет**

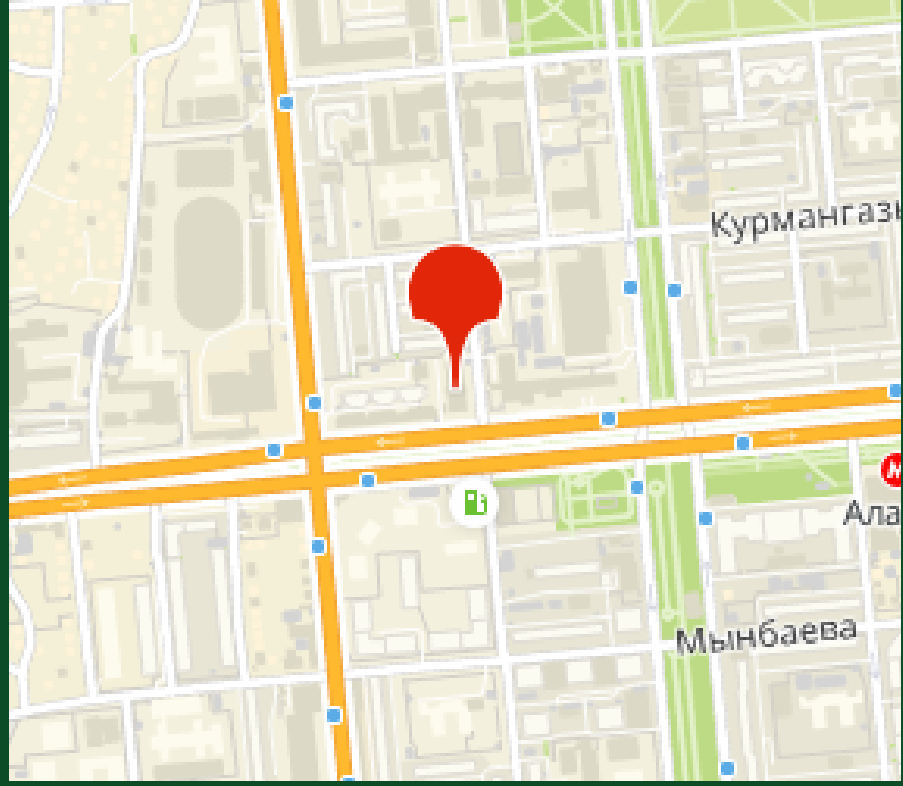
Курмангазы
Мынбаева